



ANEXO ÀS DEMONSTRAÇÕES FINANCEIRAS

Nota 1 – Identificação da entidade, período de relato e referencial contabilístico

A informação relativa à entidade, o período de relato e o referencial contabilístico adotado na preparação das demonstrações financeiras encontra-se no ANEXO I e o organograma no ANEXO II.

De seguida apresenta-se a desagregação dos saldos de caixa e seus equivalentes.

Quadro 1 – Desagregação de caixa e depósitos

| Conta | 2023 |
|---|----------------|
| Caixa | |
| Depósitos à ordem | 1 067 594,46 € |
| Depósitos à ordem no Tesouro | |
| Depósitos bancários à Ordem | 1 067 594,46 € |
| Depósitos a prazo | |
| Depósitos consignados | |
| Depósitos de garantias e cauções | 8 220,76 € |
| Total de caixa e depósitos | 1 075 815,22 € |

Nota 2 – Principais políticas contabilísticas, alterações nas estimativas contabilísticas e erros

As demonstrações financeiras foram elaboradas de acordo com o Sistema de Normalização Contabilística para as Administrações Públicas (SNC-AP), aprovada pelo Decreto-Lei nº 192/2015 de 11 de setembro, e foram aplicados os requisitos das Normas de Contabilidade (NCP).

Ativos fixos tangíveis e propriedade de investimento

Todos os bens do ativo fixo tangível e propriedades de investimento foram mensurados pelo seu custo.

Ativos intangíveis

Todos os bens do ativo intangível foram mensurados pelo seu custo.

Participações financeiras

As participações financeiras estão mensuradas pelo seu custo e pelo método da equivalência patrimonial.

Depreciações e amortizações



As depreciações e amortizações correspondem à desvalorização normal dos ativos fixos, decorrentes do gasto com a sua utilização, utilizando o método das quotas constantes, considerando a vida útil de referência que consta no Classificador complementar 2 (CC2).

Contas a receber

As contas a receber de clientes e outros devedores são reconhecidos inicialmente ao justo valor, sendo subsequentemente mensuradas ao custo amortizado, utilizando o método da taxa efetiva, deduzido das perdas por imparidade. A imparidade das contas a receber é estabelecida quando há evidência objetiva de que a autarquia não receberá a totalidade dos montantes em dívida conforme condições originais das suas contas a receber.

Inventários

A mensuração de inventários foi efetuada pelo custo de aquisição. O sistema de inventário adotado é o permanente, mensurado ao custo médio ponderado.

Nota 3 – Ativos intangíveis

Em 2023, o movimento ocorrido na quantia escriturada dos ativos intangíveis encontra-se nos quadros seguintes.

Quadro 3.1 – Ativos Intangíveis Diminuições

| Rubrica | Diminuições | | | | |
|---|-----------------------------|------------------------|-------------------------------|--------|--------|
| | Alienações a título oneroso | Transferência ou troca | Fusão, Cisão e Reestruturação | Outras | Total |
| Ativos intangíveis de domínio público histórico, artístico e cultural | 0,00 € | 0,00 € | 0,00 € | 0,00 € | 0,00 € |
| Goodwill | 0,00 € | 0,00 € | 0,00 € | 0,00 € | 0,00 € |
| Projetos de desenvolvimento | 0,00 € | 0,00 € | 0,00 € | 0,00 € | 0,00 € |
| Programas de computador e sistemas informação | 0,00 € | 0,00 € | 0,00 € | 0,00 € | 0,00 € |
| Propriedade industrial e intelectual | 0,00 € | 0,00 € | 0,00 € | 0,00 € | 0,00 € |
| outros | 0,00 € | 0,00 € | 0,00 € | 0,00 € | 0,00 € |
| Ativos intangíveis em curso | 0,00 € | 0,00 € | 0,00 € | 0,00 € | 0,00 € |

Quadro 3.2 – Ativos Intangíveis Adições

| Rubrica | Adições | | | | | | | | |
|---|----------|--------|--------|----------------------|--------------------|--------------|-------------------|-------------|-------------|
| | Internas | Compra | Cessão | Transf. Ou T. Doação | Dação de Pagamento | Locação Fin. | Fusão, Cisão, ... | Outras | Total |
| Ativos intangíveis de domínio público histórico, artístico e cultural | 0,00 € | 0,00 € | 0,00 € | 0,00 € | 0,00 € | 0,00 € | 0,00 € | 0,00 € | 0,00 € |
| Goodwill | 0,00 € | 0,00 € | 0,00 € | 0,00 € | 0,00 € | 0,00 € | 0,00 € | 0,00 € | 0,00 € |
| Projetos de desenvolvimento | 0,00 € | 0,00 € | 0,00 € | 0,00 € | 0,00 € | 0,00 € | 0,00 € | 0,00 € | 0,00 € |
| Programas de computador e sistemas informação | 0,00 € | 0,00 € | 0,00 € | 0,00 € | 0,00 € | 0,00 € | 0,00 € | 1 904,72 € | 1 904,72 € |
| Propriedade industrial e intelectual | 0,00 € | 0,00 € | 0,00 € | 0,00 € | 0,00 € | 0,00 € | 0,00 € | 3 018,32 € | 3 018,32 € |
| outros | 0,00 € | 0,00 € | 0,00 € | 0,00 € | 0,00 € | 0,00 € | 0,00 € | 0,00 € | 0,00 € |
| Ativos intangíveis em curso | 0,00 € | 0,00 € | 0,00 € | 0,00 € | 0,00 € | 0,00 € | 0,00 € | 51 230,36 € | 51 230,36 € |
| Total | | | | | | | | 56 153,40 € | 56 153,40 € |



Nota 5 – Ativos fixos tangíveis

Os bens do ativo fixo tangível foram mensurados pelo seu custo e o gasto de depreciação dos ativos inicia-se quando fica disponível para uso e cessa quando o ativo é desreconhecido. A autarquia utiliza o método das quotas constantes para calcular as depreciações.

Em 2023, o movimento ocorrido na quantia escriturada dos ativos tangíveis encontra-se de seguida.

Quadro 5.1 – Ativos fixos tangíveis – variação das depreciações e perdas por imparidades acumuladas

| Rubrica | Início do Período | | | Final do Período | | | | |
|---|------------------------|-------------------------|-----------------------|------------------------|------------------------|-------------------------|-----------------------|------------------------|
| | Quantia bruta | Depreciações acumuladas | Perdas por Imp. Acum. | Quantia escriturada | Quantia bruta | Depreciações acumuladas | Perdas por Imp. Acum. | Quantia escriturada |
| Bens domínio público, património hist., art. e cult. | | | | | | | | |
| Terrenos e recursos naturais | 18 879,45 € | 872,84 € | 0,00 € | 18 006,61 € | 18 879,45 € | 872,84 € | 0,00 € | 18 006,61 € |
| Edifícios e outras construções | 1 218 757,47 € | 978 167,54 € | 0,00 € | 240 589,93 € | 1 297 500,77 € | 1 026 602,84 € | 0,00 € | 270 897,93 € |
| Infraestruturas | 12 603 324,92 € | 6 116 023,63 € | 0,00 € | 6 487 301,29 € | 12 606 727,78 € | 6 467 456,07 € | 0,00 € | 6 139 271,71 € |
| Património histórico, artístico e cultural | 46 867,86 € | 1 889,58 € | 0,00 € | 44 978,28 € | 66 203,34 € | 1 962,19 € | 0,00 € | 64 241,15 € |
| Outros | 0,00 € | 0,00 € | 0,00 € | 0,00 € | 0,00 € | 0,00 € | 0,00 € | 0,00 € |
| Bens de domínio público em curso | 0,00 € | 0,00 € | 0,00 € | 0,00 € | 0,00 € | 0,00 € | 0,00 € | 0,00 € |
| Ativos fixos em concessão | | | | | | | | |
| Terrenos e recursos naturais | 0,00 € | 0,00 € | 0,00 € | 0,00 € | 0,00 € | 0,00 € | 0,00 € | 0,00 € |
| Edifícios e outras construções | 0,00 € | 0,00 € | 0,00 € | 0,00 € | 0,00 € | 0,00 € | 0,00 € | 0,00 € |
| Infraestruturas | 0,00 € | 0,00 € | 0,00 € | 0,00 € | 0,00 € | 0,00 € | 0,00 € | 0,00 € |
| Património histórico, artístico e cultural | 0,00 € | 0,00 € | 0,00 € | 0,00 € | 0,00 € | 0,00 € | 0,00 € | 0,00 € |
| Ativos fixos em concessão em curso | 0,00 € | 0,00 € | 0,00 € | 0,00 € | 0,00 € | 0,00 € | 0,00 € | 0,00 € |
| Outros ativos fixos tangíveis | | | | | | | | |
| Terrenos e recursos naturais | 196 928,85 € | | 0,00 € | 196 928,85 € | 196 928,85 € | 0,00 € | 0,00 € | 196 928,85 € |
| Edifícios e outras construções | 2 771 810,57 € | 880 326,96 € | 0,00 € | 1 891 483,61 € | 2 771 810,57 € | 920 387,00 € | 0,00 € | 1 851 423,57 € |
| Equipamento básico | 835 668,07 € | 540 553,42 € | 0,00 € | 295 114,65 € | 884 920,92 € | 625 666,17 € | 0,00 € | 259 254,75 € |
| Equipamento de transporte | 746 891,13 € | 571 045,01 € | 0,00 € | 175 846,12 € | 798 274,82 € | 615 064,38 € | 0,00 € | 183 210,44 € |
| Equipamento administrativo | 38 953,10 € | 36 180,40 € | 0,00 € | 2 772,70 € | 39 484,99 € | 37 034,12 € | 0,00 € | 2 450,87 € |
| Equipamento biológico | 0,00 € | 0,00 € | 0,00 € | 0,00 € | 0,00 € | 0,00 € | 0,00 € | 0,00 € |
| Outros | 1 387 723,33 € | 1 339 439,79 € | 0,00 € | 48 283,54 € | 1 430 474,83 € | 1 358 434,72 € | 0,00 € | 72 040,11 € |
| Ativos fixos tangíveis em curso | 703 513,24 € | 0,00 € | 0,00 € | 703 513,24 € | 1 207 218,01 € | 0,00 € | 0,00 € | 1 207 218,01 € |
| Total | 20 569 317,99 € | 10 464 499,17 € | 0,00 € | 10 104 818,82 € | 21 318 424,33 € | 11 053 480,33 € | 0,00 € | 10 264 944,00 € |

Quadro 5.2 – Ativos fixos tangíveis – quantia escriturada e variações do período

| Rubrica | Quantia escriturada inicial | Variações | | | | | | | Quantia escriturada final |
|---|-----------------------------|---------------------|---------------------|----------------|------------------|-----------------------|----------------------|---------------------|---------------------------|
| | | Adições | Transf. Internas | Revalorizações | Reversões perdas | Perdas por Imparidade | Deprec. Período | Diminuições | |
| Bens domínio público, património hist., art. e cult. | | | | | | | | | |
| Terrenos e recursos naturais | 18 006,61 € | 0,00 € | 0,00 € | 0,00 € | 0,00 € | 0,00 € | 0,00 € | 0,00 € | 18 006,61 € |
| Edifícios e outras construções | 240 589,93 € | 2 238,80 € | 76 504,50 € | 0,00 € | 0,00 € | 0,00 € | -48 435,30 € | 0,00 € | 270 897,93 € |
| Infraestruturas | 6 487 301,29 € | 1 148,40 € | 2 254,46 € | 0,00 € | 0,00 € | 0,00 € | -351 432,44 € | 0,00 € | 6 139 271,71 € |
| Património histórico, artístico e cultural | 44 978,28 € | 1 504,72 € | 17 830,76 € | 0,00 € | 0,00 € | 0,00 € | -72,61 € | 0,00 € | 64 241,15 € |
| Outros | 0,00 € | 0,00 € | 0,00 € | 0,00 € | 0,00 € | 0,00 € | 0,00 € | 0,00 € | 0,00 € |
| Bens de domínio público em curso | 0,00 € | 0,00 € | 0,00 € | 0,00 € | 0,00 € | 0,00 € | 0,00 € | 0,00 € | 0,00 € |
| Ativos fixos em concessão | | | | | | | | | |
| Terrenos e recursos naturais | 0,00 € | 0,00 € | 0,00 € | 0,00 € | 0,00 € | 0,00 € | 0,00 € | 0,00 € | 0,00 € |
| Edifícios e outras construções | 0,00 € | 0,00 € | 0,00 € | 0,00 € | 0,00 € | 0,00 € | 0,00 € | 0,00 € | 0,00 € |
| Infraestruturas | 0,00 € | 0,00 € | 0,00 € | 0,00 € | 0,00 € | 0,00 € | 0,00 € | 0,00 € | 0,00 € |
| Património histórico, artístico e cultural | 0,00 € | 0,00 € | 0,00 € | 0,00 € | 0,00 € | 0,00 € | 0,00 € | 0,00 € | 0,00 € |
| Ativos fixos em concessão em curso | 0,00 € | 0,00 € | 0,00 € | 0,00 € | 0,00 € | 0,00 € | 0,00 € | 0,00 € | 0,00 € |
| Outros ativos fixos tangíveis | | | | | | | | | |
| Terrenos e recursos naturais | 196 928,85 € | 0,00 € | 0,00 € | 0,00 € | 0,00 € | 0,00 € | 0,00 € | 0,00 € | 196 928,85 € |
| Edifícios e outras construções | 1 891 483,61 € | 0,00 € | 0,00 € | 0,00 € | 0,00 € | 0,00 € | -40 060,04 € | 0,00 € | 1 851 423,57 € |
| Equipamento básico | 295 114,65 € | 56 838,14 € | 0,00 € | 0,00 € | 0,00 € | 0,00 € | -85 112,75 € | -7 585,29 € | 259 254,57 € |
| Equipamento de transporte | 175 846,12 € | 51 383,69 € | 0,00 € | 0,00 € | 0,00 € | 0,00 € | -44 019,37 € | 0,00 € | 183 210,44 € |
| Equipamento administrativo | 2 772,70 € | 751,05 € | 0,00 € | 0,00 € | 0,00 € | 0,00 € | -85,72 € | -219,16 € | 2 450,87 € |
| Equipamento biológico | 0,00 € | 0,00 € | 0,00 € | 0,00 € | 0,00 € | 0,00 € | 0,00 € | 0,00 € | 0,00 € |
| Outros | 48 283,54 € | 12 490,89 € | 34 748,32 € | 0,00 € | 0,00 € | 0,00 € | -18 994,93 € | -4 487,71 € | 72 040,11 € |
| Ativos fixos tangíveis em curso | 703 513,24 € | 685 050,41 € | -181 345,64 € | 0,00 € | 0,00 € | 0,00 € | 0,00 € | 0,00 € | 1 207 218,01 € |
| Total | 10 104 818,82 € | 811 406,10 € | -50 007,60 € | 0,00 € | 0,00 € | 0,00 € | -588 981,16 € | -12 292,16 € | 10 264 944,00 € |



Quadro 5.3 – Ativos fixos tangíveis - Adições

| Rubrica | Adições | | | | | | | | | | Total |
|---|---------------|---------------------|---------------|------------------|---------------|---------------|---------------|---------------|------------------|---------------------|---------------------|
| | Internas | Compra | Cessão | Transf. Ou troca | Expropri. | Doação | Dação em Pag. | Locação Fin. | Fusão, cisão,... | Outras | |
| Bens domínio público, património hist., art. e cult. | | | | | | | | | | | |
| Terrenos e recursos naturais | 0,00 € | 0,00 € | 0,00 € | 0,00 € | 0,00 € | 0,00 € | 0,00 € | 0,00 € | 0,00 € | 0,00 € | 0,00 € |
| Edifícios e outras construções | 0,00 € | 0,00 € | 0,00 € | 0,00 € | 0,00 € | 0,00 € | 0,00 € | 0,00 € | 0,00 € | 2 238,80 € | 2 238,80 € |
| Infraestruturas | 0,00 € | 0,00 € | 0,00 € | 0,00 € | 0,00 € | 0,00 € | 0,00 € | 0,00 € | 0,00 € | 1 148,40 € | 1 148,40 € |
| Património histórico, artístico e cultural | 0,00 € | 1 504,72 € | 0,00 € | 0,00 € | 0,00 € | 0,00 € | 0,00 € | 0,00 € | 0,00 € | 0,00 € | 1 504,72 € |
| Outros | 0,00 € | 0,00 € | 0,00 € | 0,00 € | 0,00 € | 0,00 € | 0,00 € | 0,00 € | 0,00 € | 0,00 € | 0,00 € |
| Bens de domínio público em curso | 0,00 € | 0,00 € | 0,00 € | 0,00 € | 0,00 € | 0,00 € | 0,00 € | 0,00 € | 0,00 € | 0,00 € | 0,00 € |
| Ativos fixos em concessão | | | | | | | | | | | |
| Terrenos e recursos naturais | 0,00 € | 0,00 € | 0,00 € | 0,00 € | 0,00 € | 0,00 € | 0,00 € | 0,00 € | 0,00 € | 0,00 € | 0,00 € |
| Edifícios e outras construções | 0,00 € | 0,00 € | 0,00 € | 0,00 € | 0,00 € | 0,00 € | 0,00 € | 0,00 € | 0,00 € | 0,00 € | 0,00 € |
| Infraestruturas | 0,00 € | 0,00 € | 0,00 € | 0,00 € | 0,00 € | 0,00 € | 0,00 € | 0,00 € | 0,00 € | 0,00 € | 0,00 € |
| Património histórico, artístico e cultural | 0,00 € | 0,00 € | 0,00 € | 0,00 € | 0,00 € | 0,00 € | 0,00 € | 0,00 € | 0,00 € | 0,00 € | 0,00 € |
| Ativos fixos em concessão em curso | 0,00 € | 0,00 € | 0,00 € | 0,00 € | 0,00 € | 0,00 € | 0,00 € | 0,00 € | 0,00 € | 0,00 € | 0,00 € |
| Outros ativos fixos tangíveis | | | | | | | | | | | |
| Terrenos e recursos naturais | 0,00 € | 0,00 € | 0,00 € | 0,00 € | 0,00 € | 0,00 € | 0,00 € | 0,00 € | 0,00 € | 0,00 € | 0,00 € |
| Edifícios e outras construções | 0,00 € | 0,00 € | 0,00 € | 0,00 € | 0,00 € | 0,00 € | 0,00 € | 0,00 € | 0,00 € | 0,00 € | 0,00 € |
| Equipamento básico | 0,00 € | 56 838,14 € | 0,00 € | 0,00 € | 0,00 € | 0,00 € | 0,00 € | 0,00 € | 0,00 € | 0,00 € | 56 838,14 € |
| Equipamento de transporte | 0,00 € | 51 383,69 € | 0,00 € | 0,00 € | 0,00 € | 0,00 € | 0,00 € | 0,00 € | 0,00 € | 0,00 € | 51 383,69 € |
| Equipamento administrativo | 0,00 € | 751,05 € | 0,00 € | 0,00 € | 0,00 € | 0,00 € | 0,00 € | 0,00 € | 0,00 € | 0,00 € | 751,05 € |
| Equipamento biológico | 0,00 € | 0,00 € | 0,00 € | 0,00 € | 0,00 € | 0,00 € | 0,00 € | 0,00 € | 0,00 € | 0,00 € | 0,00 € |
| Outros | 0,00 € | 12 490,89 € | 0,00 € | 0,00 € | 0,00 € | 0,00 € | 0,00 € | 0,00 € | 0,00 € | 0,00 € | 12 490,89 € |
| Ativos fixos tangíveis em curso | 0,00 € | 63 836,29 € | 0,00 € | 0,00 € | 0,00 € | 0,00 € | 0,00 € | 0,00 € | 0,00 € | 621 214,12 € | 685 050,41 € |
| Total | 0,00 € | 186 804,78 € | 0,00 € | 0,00 € | 0,00 € | 0,00 € | 0,00 € | 0,00 € | 0,00 € | 624 601,32 € | 811 406,10 € |

Quadro 5.4 – Ativos fixos tangíveis - Diminuições

| Rubrica | Diminuições | | | | | Total |
|---|-----------------------------|------------------------|-----------------------|------------------------------|---------------------|---------------------|
| | Alienações a título oneroso | Transferência ou troca | Devolução ou reversão | Fusão, cisão, reestruturação | outras | |
| Bens domínio público, património hist., art. e cult. | | | | | | |
| Terrenos e recursos naturais | 0,00 € | 0,00 € | 0,00 € | 0,00 € | 0,00 € | 0,00 € |
| Edifícios e outras construções | 0,00 € | 0,00 € | 0,00 € | 0,00 € | 0,00 € | 0,00 € |
| Infraestruturas | 0,00 € | 0,00 € | 0,00 € | 0,00 € | 0,00 € | 0,00 € |
| Património histórico, artístico e cultural | 0,00 € | 0,00 € | 0,00 € | 0,00 € | 0,00 € | 0,00 € |
| Outros | 0,00 € | 0,00 € | 0,00 € | 0,00 € | 0,00 € | 0,00 € |
| Bens de domínio público em curso | 0,00 € | 0,00 € | 0,00 € | 0,00 € | 0,00 € | 0,00 € |
| Ativos fixos em concessão | | | | | | |
| Terrenos e recursos naturais | 0,00 € | 0,00 € | 0,00 € | 0,00 € | 0,00 € | 0,00 € |
| Edifícios e outras construções | 0,00 € | 0,00 € | 0,00 € | 0,00 € | 0,00 € | 0,00 € |
| Infraestruturas | 0,00 € | 0,00 € | 0,00 € | 0,00 € | 0,00 € | 0,00 € |
| Património histórico, artístico e cultural | 0,00 € | 0,00 € | 0,00 € | 0,00 € | 0,00 € | 0,00 € |
| Ativos fixos em concessão em curso | 0,00 € | 0,00 € | 0,00 € | 0,00 € | 0,00 € | 0,00 € |
| Outros ativos fixos tangíveis | | | | | | |
| Terrenos e recursos naturais | 0,00 € | 0,00 € | 0,00 € | 0,00 € | 0,00 € | 0,00 € |
| Edifícios e outras construções | 0,00 € | 0,00 € | 0,00 € | 0,00 € | 0,00 € | 0,00 € |
| Equipamento básico | 0,00 € | 0,00 € | 0,00 € | 0,00 € | -7 585,29 € | -7 585,29 € |
| Equipamento de transporte | 0,00 € | 0,00 € | 0,00 € | 0,00 € | 0,00 € | 0,00 € |
| Equipamento administrativo | 0,00 € | 0,00 € | 0,00 € | 0,00 € | -219,16 € | -219,16 € |
| Equipamento biológico | 0,00 € | 0,00 € | 0,00 € | 0,00 € | 0,00 € | 0,00 € |
| Outros | 0,00 € | 0,00 € | 0,00 € | 0,00 € | -4 487,71 € | -4 487,71 € |
| Ativos fixos tangíveis em curso | 0,00 € | 0,00 € | 0,00 € | 0,00 € | 0,00 € | 0,00 € |
| Total | 0,00 € | 0,00 € | 0,00 € | 0,00 € | -12 292,16 € | -12 292,16 € |

Nota 7 – Custo dos empréstimos obtidos

Informação no ANEXO III.



Nota 8 – Propriedades de investimento

As propriedades de investimento são mensuradas ao custo. O custo de aquisição compreende o seu preço de compra e quaisquer outros gastos que lhe sejam diretamente imputados.

De seguida apresenta-se o quadro com as propriedades de investimento no início e no final do ano.

Quadro 8 – Propriedades de investimento – Quantia escriturada e variações do período

| Rubrica | Quantia escriturada inicial | Variações | | | | | Quantia escriturada final |
|---------------------------------------|-----------------------------|--------------------|------------------|----------------------|-------------------|---------------|---------------------------|
| | | Adições | Transf. Internas | Depreciações Período | Perdas imparidade | Dif. Cambiais | |
| Propriedades de investimento | | | | | | | |
| Bens de domínio público | 0,00 € | 0,00 € | 0,00 € | 0,00 € | 0,00 € | 0,00 € | 0,00 € |
| Terrenos e recursos naturais | 0,00 € | 0,00 € | 0,00 € | 0,00 € | 0,00 € | 0,00 € | 0,00 € |
| Edifícios e outras construções | 368 913,93 € | 29 979,18 € | 0,00 € | -8 823,86 € | 0,00 € | 0,00 € | 390 069,25 € |
| Outras propriedades de investimento | 0,00 € | 0,00 € | 0,00 € | 0,00 € | 0,00 € | 0,00 € | 0,00 € |
| Propriedades de investimento em curso | 0,00 € | 0,00 € | 0,00 € | 0,00 € | 0,00 € | 0,00 € | 0,00 € |
| Total | 368 913,93 € | 29 979,18 € | 0,00 € | -8 823,86 € | 0,00 € | 0,00 € | 390 069,25 € |

Nota 9 – Imparidade de ativos

De seguida apresenta-se o quadro com as Imparidade de ativos.

Quadro 9 – Imparidade de ativos

| Classes | Quantia Bruta | Perdas por imparidade acumulada | Reversão de Imparidades | Quantia Recuperável |
|---|------------------------|---------------------------------|-------------------------|------------------------|
| Depósitos à ordem | 1 067 594,46 € | | | 1 067 594,46 € |
| Outros Depósitos | 8 220,78 € | | | 8 220,78 € |
| Outros Instrumentos financeiros a curto prazo | 0,00 € | | | 0,00 € |
| Devedores e credores por transferência, subsídios e empréstimos bonificados | 0,00 € | | | 0,00 € |
| Clientes, contribuintes e utentes | 3 634,72 € | | | 3 634,72 € |
| Fornecedores | 0,00 € | | | 0,00 € |
| Pessoal | 0,00 € | | | 0,00 € |
| Acionistas/Sócios/Associados | 0,00 € | | | 0,00 € |
| Outras contas a receber e a pagar | 117 866,23 € | | | 117 866,23 € |
| Mercadorias | 0,00 € | | | 0,00 € |
| Matérias primas, subsidiárias e de consumo | 51 362,29 € | | | 51 362,29 € |
| Produtos acabados e intermédios | 0,00 € | | | 0,00 € |
| Subprodutos, desperdícios, resíduos e refugos | 0,00 € | | | 0,00 € |
| Produtos e trabalhos em curso | 0,00 € | | | 0,00 € |
| Ativos Biológicos | 0,00 € | | | 0,00 € |
| Adiantamentopor conta de compras | 0,00 € | | | 0,00 € |
| Investimentos financeiros | 66 847,50 € | | | 66 847,50 € |
| Propriedades de investimento | 390 069,25 € | | | 390 069,25 € |
| Ativos fixos tangíveis | 9 057 725,99 € | | | 9 057 725,99 € |
| Ativos intangíveis | 56 539,82 € | | | 56 539,82 € |
| Investimento em curso | 1 477 117,62 € | | | 1 477 117,62 € |
| Ativos não corrente detidos para venda | 0,00 € | | | 0,00 € |
| Total | 12 296 978,66 € | 0,00 € | 0,00 € | 12 296 978,66 € |



Nota 10 – Inventários

O custo de cada item de inventario é determinado através da média ponderada do seu custo inicial e do custo de itens semelhantes adquiridos durante o ano de 2023 – custo médio ponderado. Verificou- um aumento global de inventários no montante de 1.032,54 euros decorrente da alteração da gestão da informação de stocks e da sua interligação com o programa de contabilidade, que ocorreu a partir de outubro de 2023. De seguida apresenta-se o quadro com a informação dos valores da conta de inventários e os movimentos do período.

Quadro 10.1 – Inventários

| Ativo | Imparidade | | Quantia |
|--|--------------------|---------------|--------------------|
| | Quantia Bruta | Acumulada | Recuperável |
| Mercadorias | | | 0,00 € |
| Matéria primas, subsidiárias e de consumo | 51 362,29 € | 0,00 € | 51 362,29 € |
| Produtos acabados e intermédios | | | 0,00 € |
| Subprodutos, desperdícios, resíduos e refugo | | | 0,00 € |
| Produtos e trabalhos em curso | | | 0,00 € |
| Total | 51 362,29 € | 0,00 € | 51 362,29 € |

Quadro 10.2 – Inventários – Movimentos do período

| Rubricas | Quantia Escriturada Inicial (1) | Movimentos no período | | | | | | | Quantia Escriturada Final (9)=(1)+(2)-(3)-/+ (4)-(5)+(6)-(7)+(8) |
|---|---------------------------------|-----------------------|--------------------|---|---------------------------|--|------------------------------------|------------------------------------|--|
| | | Compras líquidas (2) | Consumos/gatos (3) | Variações nos Inventários da produção (4) | Perdas por Imparidade (5) | Reversões de Perdas por Imparidade (6) | Outras reduções de inventários (7) | Outros aumentos de inventários (8) | |
| Mercadorias | | | | | | | | | |
| Matérias-primas, subsidiárias e de consumo | 44 519,68 € | 96 798,48 € | 90 988,41 € | 0,00 € | 0,00 € | 0,00 € | 0,00 € | 1 032,54 € | 51 362,29 € |
| Produtos acabados e intermédios | | | | | | | | | |
| Subprodutos. Desperdícios. Resíduos e refugos | | | | | | | | | |
| Produtos e trabalhos em curso | | | | | | | | | |
| TOTAL | 44 519,68 € | 96 798,48 € | 91 065,25 € | | | | | 1 109,38 € | 51 362,29 € |

Nota 13 – Rendimento de transações com contraprestação

As notas têm por objetivo prescrever o tratamento contabilístico do rendimento proveniente de transações e acontecimentos que tenham uma contraprestação, destacando como aspeto principal a determinação do momento do reconhecimento.

O rendimento é reconhecido quando for provável que fluam para a entidade benefícios económicos futuros ou potencial de serviço e estes benefícios possam ser mensurados com fiabilidade De seguida apresenta-se com detalhe destes rendimentos:



Quadro 13.1 – Rendimentos com contraprestação

| Tipo de transação com contraprestação | Rendimento do período reconhecido | | Quantias por receber | | Adiantamentos recebidos |
|--|-----------------------------------|--------------------|----------------------|------------------|-------------------------|
| | Resultados | Património líquido | Início do período | Final do período | |
| Taxas, multas e outras penalidades | | | | | |
| Taxas específicas das autarquias locais | 651,40 € | 0,00 € | 0,00 € | 0,00 € | 0,00 € |
| Vendas | | | | | |
| Mercadorias | 9 467,58 € | 0,00 € | 0,00 € | 0,00 € | 0,00 € |
| Produtos acabados e intermediários | 73,33 € | | | | |
| Outros rendimentos | | | | | |
| Ganhos em inventários | 2 134,89 € | 0,00 € | 0,00 € | 0,00 € | 0,00 € |
| Rendimentos em Ent. Controladas, Asso. e Empree. Conjuntos | 1,00 € | | | | |
| Rendimentos em investimentos não financeiros | 28 377,80 € | | | | |
| Outros não Especificados | 631,77 € | 0,00 € | 0,00 € | 0,00 € | 0,00 € |
| Total | 41 337,77 € | 0,00 € | 0,00 € | 0,00 € | 0,00 € |

Nota 14 – Rendimentos de transações sem contraprestação

As transações sem contraprestação subdividem-se em impostos e transferências. Os impostos são benefícios económicos ou potencial de serviço obrigatoriamente pagos ou a pagar a entidades publicas, de acordo com disposições legais adequadas, criadas para proporcionar rendimento ás administrações publicas. As transferências são influxos de benefícios económicos futuros ou potencial de serviço provenientes de transações sem contraprestação que não sejam impostos. De seguida apresenta-se o detalhe destes rendimentos:

Quadro 14.1 – Rendimentos sem contraprestação

| Tipo de transação sem contraprestação (1) | Rendimento do período reconhecido em | | Quantias por | | Adiantamentos recebidos |
|---|--------------------------------------|--------------------|-------------------|------------------|-------------------------|
| | Resultados | Património líquido | Início do período | Final do período | |
| Impostos diretos | | | | | |
| Imposto municipal sobre imóveis | 17 037,13 € | 0,00 € | 0,00 € | 0,00 € | 0,00 € |
| Imposto único de circulação | 8 952,68 € | 0,00 € | 0,00 € | 0,00 € | 0,00 € |
| Impostos Indiretos | | | | | |
| Impostos indiretos específicos das autarquias locais | 345,26 € | 0,00 € | 0,00 € | 0,00 € | 0,00 € |
| Imposto municipal sobre as transmissões onerosas de imóveis | 24 971,85 € | 0,00 € | 0,00 € | 0,00 € | 0,00 € |
| Transferências e subsídios correntes obtidos | | | | | |
| Estado | 1 547 380,89 € | 0,00 € | 0,00 € | 0,00 € | 0,00 € |
| Serviços e Fundos Autónomos | 11 534,52 € | 0,00 € | 0,00 € | 0,00 € | 0,00 € |
| Administração Regional | 7 335,54 € | 0,00 € | 0,00 € | 0,00 € | 0,00 € |
| Imputação de subsídios e transferências para investimentos | 211 619,24 € | 0,00 € | 0,00 € | 0,00 € | 0,00 € |
| Total | 1 829 177,11 € | 0,00 € | 0,00 € | 0,00 € | 0,00 € |

Nota 17 – Acontecimentos após a data de relato

As demonstrações financeiras foram autorizadas para emissão no dia 4 de abril de 2023 pela Câmara Municipal do Corvo, no entanto a Assembleia Municipal do Corvo tem o poder de alterar as demonstrações financeiras após emissão.



Nota 18 – Instrumentos Financeiros

Ativos e Passivos Financeiros.

As principais categorias de ativos financeiros são apresentadas no quadro abaixo.

Quadro 18.1- Ativos Financeiros

| Rubrica | Quantia Escriturada inicial | Aumentos | | | Diminuições | | | Quantia escriturada final |
|---|-----------------------------------|----------|-------------------------------|-------------|-------------------------------|------------|-------------|---------------------------------|
| | | Compras | reversões e perdas imp. | Outros | Perdas por imparidad es | Alienações | Outros | |
| Caixa e depósitos bancários | 1 038 457,72 € | | | 37 357,50 € | | | | 1 075 815,22 € |
| Ativos financeiros mensurados ao custo amortizado: | | | | | | | | |
| Ativo não corrente | | | | | | | | |
| Participações financeiras | 122 726,17 € | | | | | | 55 878,67 € | 66 847,50 € |
| Outros Ativos Financeiros | | | | | | | | |
| Outras contas a receber | | | | | | | | |
| Ativo corrente | | | | | | | | |
| Clientes, contribuintes e utentes | 9 656,70 € | | | | | | 6 021,98 € | 3 634,72 € |
| Estado e outros entes públicos | 22 415,51 € | | | 1 811,56 € | | | | 24 227,07 € |

As principais categorias de passivos financeiros são apresentadas no quadro abaixo.

Quadro 18.2 – Passivos Financeiros

| Rubrica | Quantia Escriturada inicial | Aumentos | | | Diminuições | | | Quantia escriturada final |
|--|-----------------------------------|------------|--------------------------|------------|---|--------|-------------|---------------------------------|
| | | Aquisições | Ganhos de justo valor | Outros | Perdas de Liquidações justo valor | Outros | | |
| Passivos financeiros mensurados ao custo amortizado: | | | | | | | | |
| Passivos não correntes | | | | | | | | |
| Financiamentos obtidos | 110 709,07 € | | | | | | 41 288,80 € | 69 420,27 € |
| Outras contas a pagar | 1 219,41 € | | | | | | | 1 219,41 € |
| Passivo corrente | | | | | | | | |
| Estado e outros entes públicos | 6 617,15 € | | | 1 777,65 € | | | | 8 394,80 € |
| Financiamentos obtidos | 40 392,46 € | | | | | | 9 472,98 € | 30 919,48 € |
| Outras contas a pagar | 107 649,60 € | | | 8 997,22 € | | | | 116 646,82 € |

As principais categorias de outros investimentos financeiros são apresentadas no quadro abaixo:

Quadro 18.4 – Outros investimentos Financeiros

| Rubrica | Fracção do capital detido à data de relato | Quantia Escriturada inicial | Aumentos | | | Diminuições | | | Quantia escriturada final |
|--------------------------------------|--|-----------------------------------|----------|----------------------------|--------|---------------------------|--------|-------------|---------------------------------|
| | | | Compras | reversões e perdas imp. | Outros | Perdas por imparidades | Outros | | |
| Participações de capital - ao custo | | | | | | | | | |
| Outras entidades: | | | | | | | | | |
| 41411- FAM- Fundo de Apoio Municipal | 0,02% | 66 847,50 € | | | | | | 66 847,50 € | |
| Total | | 66 847,50 € | | | | | | 66 847,50 € | |



Nota 19 – Benefícios dos Empregados

A rubrica de “Gastos com o pessoal” nos exercícios findos em 31/12/2022 e em 31/12/2021 é detalhada conforme se segue:

Quadro 19 – Gastos com pessoal

| Conta | Descrição | 31/12/2023 | 31/12/2022 |
|-------|---|--------------|--------------|
| 630 | Remunerações dos titulares de órgãos de soberania | 93 426,21 € | 89 821,84 € |
| 632 | Remunerações de pessoal | 559 530,65 € | 497 045,73 € |
| 635 | Encargos sobre remunerações | 131 094,14 € | 119 130,46 € |
| 636 | Acidentes de trabalho e doenças profissionais | 5 229,51 € | 5 603,89 € |
| 638 | Outros gastos com o pessoal | 19 854,14 € | 15 154,00 € |
| 639 | Outros encargos sociais | 4 371,55 € | 4 031,21 € |
| | Total | 813 506,20 € | 730 787,13 € |

O número médio de pessoas ao serviço do município, durante o exercício de 2022 foi de 40.

Nota 20 – Divulgações de partes relacionadas

Nos quadros seguintes indica-se o controlo do Município do Corvo na sua participada e as transações entre a parte relacionada.

Quadro 20.1 – Divulgação de partes relacionadas – Listagem de entidades controladas

| Designação da Entidade | Tipo de Entidade | | | Participação | % Controlo | | Controlo Final |
|------------------------|------------------|--------|----------------|--------------|------------|----------|----------------|
| | Entidade | Morada | Capital Social | | Direto | Indireto | |
| Não Aplicável | | | | | | | |

Quadro 20.2 – Divulgação de partes relacionadas – transações entre partes relacionadas

| Entidade Relacionada | Naturaza do Relacionamento | | Transação Quantia | % Total Transações | Saldo no Fim do Período | Termos e condições |
|----------------------|----------------------------|------|----------------------|-----------------------|----------------------------|-----------------------|
| | Relacionamento | Tipo | | | | |
| Não Aplicável | | | 0,00 € | 0% | 0 | |



A Lacticorvo – Lacticínios do Corvo, Cooperativa de Interesse Público de Responsabilidade Limitada deixou de ser participada pelo Município do Corvo durante o exercício de 2023 pelo facto deste ter solicitado a sua demissão nos termos estatutários.

Atendendo a que a situação financeira da Lacticorvo não lhe permitia restituir qualquer valor referente ao valor da participação que o Município do Corvo tinha realizado, por estar numa situação de insolvência técnica, considerou este nas suas demonstrações financeiras a não restituição daquele valor (2.500,00 euros).

No entanto, no exercício de 2023 a Lacticorvo doou ao Município do Corvo todos os seus ativos (móveis e imóvel) afetos à produção de queijo que o Município do Corvo pretende utilizar na promoção de uma concessão com vista ao relançamento da produção do Queijo do Corvo.

Quadro 20.3 – Pessoas chaves

| Cargo | Órgão de Gestão | Número de Pessoas | Remuneração | Outras remunerações e compensações | Empréstimo | Benefícios diretos e indiretos | OBS |
|-----------------|-----------------|-------------------|-------------|------------------------------------|------------|--------------------------------|--|
| Presidente | Executivo | 1 | 38 217,82 € | 509,72 € | | | Em remunerações foi considerado valores de Despesas de representação, subsídio de refeição, subsídio de Férias e Natal. Em outras remunerações foram considerados valores respeitantes a Ajudas de Custo |
| Vice-Presidente | Executivo | 1 | 28 327,16 € | | | | Em remunerações foi considerado valores de Despesas de representação, subsídio de refeição, subsídio de Férias e Natal. Em outras remunerações foram considerados valores respeitantes a Ajudas de Custo |
| Vereadores | Executivo | 3 | 3 495,66 € | | | | Vereadores sem Pelouro - Valores de senhas de presença em reuniões |

Nota Final

As notas cuja numeração se encontra ausente deste anexo não são aplicáveis ao Município do Corvo ou a sua apresentação não é relevante para a leitura das demonstrações financeiras.

Município do Corvo



Caracterização da Entidade

Ano 2023

Caracterização da Entidade

Período de relato: 01-01-2023 a 31-12-2023

| Identificação | | |
|--|---|--|
| 1 | Denominação | Município do Corvo |
| 2 | Número de Identificação de Pessoa Coletiva (NIPC) | 512065837 |
| 3 | Natureza | Administração Local |
| 4 | endereço postal – arruamento | Rua do Jogo da Bola |
| 5 | Endereço postal – código postal | 9980 – 024 Corvo |
| 6 | Telefone | 292590200 |
| 7 | Endereço de correio eletrónico | geral@cm-corvo.pt |
| 8 | Sítio da internet | www.cm-corvo.pt |
| 9 | Tem serviços de natureza consultiva e/ou serviços de fiscalização | Sim |
| Legislação | | |
| 1 | Regime Financeiro | Lei nº 73/2013 de 3 de setembro |
| 2 | Regime Jurídico | Lei nº 75/2013 de 12 de setembro |
| Participações da entidade | | |
| 1 | Serviços Municipalizados | Não |
| 2 | Serviços Intermunicipalizados | Não |
| 3 | Entidades Intermunicipais | Não |
| 4 | Entidades Associativas Municipais | Não |
| 5 | Empresas Locais | Não |
| 6 | Empresas participadas | Não |
| 7 | Cooperativas | |
| 8 | Fundações | Não |
| 9 | Outras entidades de outra natureza | Não |
| Legislação | | |
| 1 | Atividade | Para prossecução das suas atribuições esta câmara dispõe dos seguintes serviços: Divisão Administrativa e Financeira, que assegura o apoio administrativo-instrumental às actividades desenvolvidas pelos restantes serviços da Câmara; Serviços Operativos, que actuam nos domínios cometidos ao município, nos serviços Técnicos de Obras, Águas e Viação, na área do Abastecimento, na área dos Serviços Urbanos, Ambiente e Sanidade Pecuária, no Armazém e Parque de Máquinas; Serviços de Acção Social e Cultural. |
| Identificação dos membros do Órgão Executivo / Conselho de Administração (I) | | |
| 1.1. | Cargo/Órgão | Presidente |
| 1.2. | Nome | José Manuel Alves da Silva |
| 1.3. | Início | 01/01/2023 |
| 1.4. | Fim | 31/12/2023 |
| 1.5. | Morada | Rua Joaquim Pedro Coelho, s/n; 9980-037 Corvo |
| 1.6. | Observações | |
| 2.1. | Cargo/Órgão | Vice-Presidente |
| 2.2. | Nome | Óscar Manuel Valentim da Rocha |
| 2.3. | Início | 01/01/2023 |
| 2.4. | Fim | 31/12/2023 |
| 2.5. | Morada | Rua da Matriz, s/n; 9980-020 Corvo |
| 2.6. | Observações | |

Caracterização da Entidade

Período de relato: 01-01-2023 a 31-12-2023

| | | |
|---|--|---|
| 3.1. | Cargo/Órgão | Vereadora |
| 3.2. | Nome | Ângela Marie Valadão |
| 3.3. | Início | 01/01/2023 |
| 3.4. | Fim | 31/12/2023 |
| 3.5. | Morada | Rua da Matriz, s/n; 9980-020 Corvo |
| 3.6. | Observações | |
| 4.1. | Cargo/Órgão | Vereador |
| 4.2. | Nome | João Manuel Dias Alferes das Pedras |
| 4.3. | Início | 01/01/2023 |
| 4.4. | Fim | 31/12/2023 |
| 4.5. | Morada | Rua da Fonte, s/n; 9980-021 Corvo |
| 4.6. | Observações | |
| 5.1. | Cargo/Órgão | Vereador |
| 5.2. | Nome | Júlio Tiago Lameiras Pereira |
| 5.3. | Início | 01/01/2023 |
| 5.4. | Fim | 31/12/2023 |
| 5.5. | Morada | Canada do Graciosa, s/n: 9980-031 Corvo |
| 5.6. | Observações | |
| Outras informações - Ações de fiscalização | | |
| 1.1. | Entidade fiscalizadora | |
| 1.2. | Data da ação | |
| 1.3. | Período abrangido | |
| 1.4. | Identificação da ação | |
| Outra informação | | |
| 1 | Data de aprovação pelo Órgão Executivo – Norma de controlo e eventuais alterações | 28/02/2002 (aprovação), 29/09/2016 (alteração) |
| 2 | Data de aprovação pelo Órgão Deliberativo – Norma de controlo e eventuais alterações | 08/03/2002 (aprovação) |
| 3 | Data de aprovação pelo Órgão Executivo – Regulamentos | |
| 4 | Data de aprovação pelo Órgão Executivo – Regulamentos | |
| 5 | Data de aprovação pelo Órgão Executivo – Plano de Prevenção dos Riscos de Gestão de Eventuais alterações | 28/08/2016 |
| 6 | Data de aprovação pelo Órgão Deliberativo – Plano de Prevenção dos Riscos de Gestão de Eventuais alterações | |
| 7 | Data de aprovação pelo Órgão Executivo – Relatório de Avaliação da Execução do Plano de Prevenção dos Riscos de Gestão e eventuais alterações | |
| 8 | Data de aprovação pelo Órgão Deliberativo – Relatório de Avaliação da Execução do Plano de Prevenção dos Riscos de Gestão e eventuais alterações | |
| 9 | Data de aprovação pelo Órgão Executivo – Inscrição do saldo do período de relato do ano anterior | 09-02-2023 |
| 10 | Data de aprovação pelo Órgão Deliberativo – Inscrição do saldo do período de relato do ano anterior | 17-02-2023 |
| 11 | Data de aprovação pelo Órgão Executivo – Revisão Orçamental | Revisão nº 1 – 09-02-2023, Revisão nº 2 – 20/04/2023, Revisão nº 3 – 01/06/2023 e Revisão nº 4 – 09 nov. 2023 |
| 12 | Data de aprovação pelo Órgão Deliberativo – Revisão Orçamental | Revisão nº 1 – 17-02-2023, Revisão nº 2 – 20/04/2023, Revisão nº 3 – 14/06/2023 e Revisão nº 4 – 23/11/2023 |
| 13 | Data de aprovação pelo Órgão Executivo – Alteração Orçamental | Alter. nº 1 - 16/03/2023, Alter. nº 2 - 06/07/2023, Alter. nº 3 - 24/08/2023, Alter. nº 4 - 21/09/2023 e Alter. Nº 5 – 19/10/2023 |

Caracterização da Entidade

Período de relato: 01-01-2023 a 31-12-2023

| | | |
|--|---|------------------|
| 14 | Data de aprovação pelo Órgão Deliberativo – Alteração Orçamental | |
| 15 | Transferências de competência de órgãos do Estado para órgão das autarquias locais | Não |
| 16 | Transferências de competência de órgãos do Estado para Órgão das entidades intermunicipais | Não |
| 17 | Delegação de competências – dos órgãos do município nos órgãos das freguesias | Não |
| 18 | Delegação de competências – dos órgãos do município nos órgãos das entidades intermunicipais | Não |
| 19 | Na eventualidade da existência de limites legais, em matéria de pessoal, os mesmos foram observados | Sim |
| 20 | Número de trabalhadores a 31 de dezembro | 40 trabalhadores |
| 21 | Prazo médio de pagamento – início de exercício | 3 dias |
| 22 | Prazo médio de pagamento – fim do exercício | 1 dia |
| 23 | (Caso se trate de entidade natur. associativa) Data da constituição | |
| 24 | Caso se trate de entidade de natureza associativa) Entidades associação existentes no fim do exercício | |
| 25 | Caso se trate de entidade de natureza associativa) Informação sobre a existência de atividade / movimentos financeiros do período de relato | |
| 26 | Concessões de serviços públicos / obras públicas | Não |
| 27 | Mecanismos de recuperação financeira e outros programas de regularização de dívidas a fornecedores | Não |
| 28 | Em caso afirmativo, especifique | |
| Identificação dos membros do Órgão Executivo / Conselho de Administração (II) | | |
| 1 | Número de vereadores – regime de permanência | 2 |
| 2 | Número de vereadores – a meio tempo | 0 |
| 3 | Número de vereadores – restantes vereadores | 3 |
| 4 | Número de eleitores | 350 |
| Identificação das entidades que compõem o grupo público | | |
| 1 | Denominação | |
| 2 | Numero de Identificação Pessoal Coletiva (NIPC) | |
| Concessão de serviços públicos / obras públicas | | |
| 1 | Concessionário | Não |
| 2 | Objeto da concessão | |
| 3 | Data da celebração do contrato | |
| 4 | Período da concessão | |
| 5 | Natureza da concessão | |

Município do Corvo



Organograma

Ano 2023

ANEXO I

ORGANIGRAMA DOS SERVIÇOS MUNICIPAIS DA CÂMARA MUNICIPAL DO CORVO

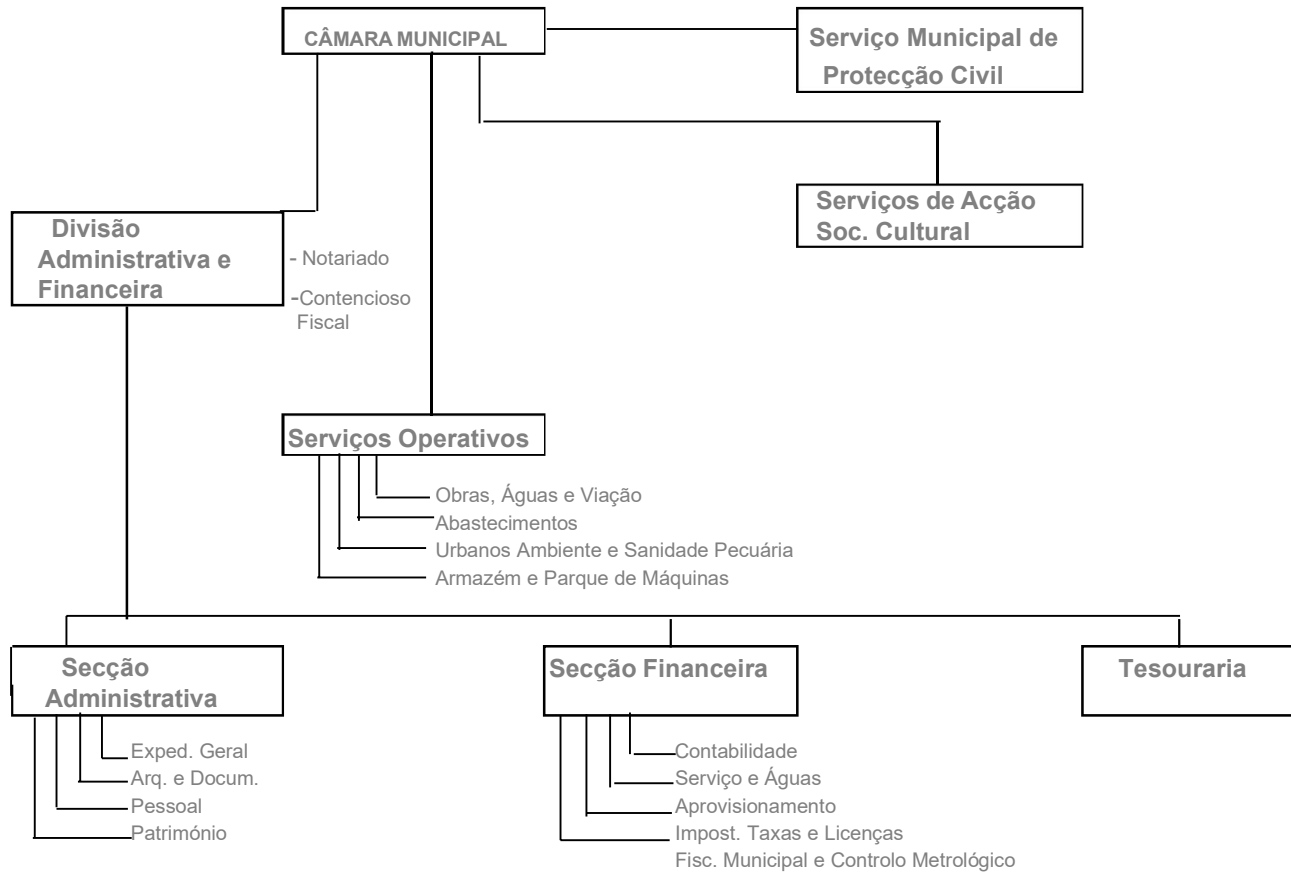

Município do Corvo



Organização Contabilística

Ano 2023

SISTEMA DE NORMALIZAÇÃO CONTABILÍSTICA



SNC-AP É A NOVA SOLUÇÃO DE GESTÃO FINANCEIRA DESENVOLVIDA PELA AIRC, PARA FAZER FACE ÀS EXIGÊNCIAS DO NOVO MODELO DE NORMALIZAÇÃO CONTABILÍSTICA APROVADO NO DECRETO-LEI N.º 192/2015, DE 11 DE SETEMBRO.

www.airc.pt
(+351) 239 850 500
comercial@airc.pt

SISTEMAS DE NORMALIZAÇÃO CONTABILÍSTICA SNC-AP

Estas soluções asseguram um controlo financeiro global – desde a preparação do orçamento e respetivas alterações, execução e controlo; passando pela gestão da despesa e receita, cabimentos, compromissos, gestão de fontes de financiamento, integração e controlo da tesouraria nos pagamentos e recebimentos, gestão da

classe de investimentos de uma entidade pública integrada com a contabilidade; até à consolidação e prestação de contas - promovendo a transparência e comparabilidade das demonstrações financeiras e a desejada eficiência e eficácia da gestão pública.

SNC-AP



FUNCCIONALIDADE GERAIS

- ✓ Registo contabilístico de acordo com as normas do SNC-AP;
- ✓ Reporting simples e rápido;
- ✓ Desmaterialização de processos;
- ✓ Cálculo automático de fundos disponíveis;
- ✓ Gestão de contratos;
- ✓ Faturação eletrónica;
- ✓ Prestação de contas;
- ✓ Reconciliações contabilísticas e do inventário dinâmicas;
- ✓ Tratamento documental;
- ✓ Etiquetas de códigos de barras;
- ✓ Mobilidade;
- ✓ Registo de recebimentos;
- ✓ Emissão de documentos de juros;
- ✓ Registo de pagamentos;
- ✓ Emissão de ofícios cheque;
- ✓ Transferências bancárias;
- ✓ Reconciliação bancária.

BENEFÍCIOS

- ✓ Elevado nível de integração entre os sistemas de gestão financeira do ERP AIRC, com particular destaque para o SNC – Sistema de Normalização de Contabilidade, SNP – Sistema de Normalização de Património e SNT – Sistema de Normalização de Tesouraria;
- ✓ Estas soluções possibilitam também a disponibilização de informação recorrendo a ferramentas de Business Intelligence;
- ✓ Atualização automática das aplicações que integram o ERP AIRC;
- ✓ Garante um maior controlo, agilidade e otimização dos processos financeiros da organização.

SERVIÇOS

- ✓ Instalação e Configuração;
- ✓ Formação;
- ✓ Manutenção;
- ✓ Suporte técnico;
- ✓ Consultadoria.

INTEGRAÇÃO

UTILIZADOR →

Funcionário

ERP FINANCEIRO →

- ✓ Gestão Documental;
- ✓ Aprovisionamento;
- ✓ Contratação Pública;
- ✓ Controlo de Empreitadas;
- ✓ Contabilidade;
- ✓ Património;
- ✓ Tesouraria;
- ✓ Sistema de Gestão de Faturação;
- ✓ Sistema de Gestão de Águas;
- ✓ Taxas e Licenças;
- ✓ Execuções Fiscais.

SNC-AP →

Sistema de Normalização Contabilística ERP AIRC

ENTIDADES

- ✓ DGAL – SISAL, DGO – S3CP, AT – Autoridade Tributária e TC – Tribunal de Contas;
- ✓ Plataformas de contratação pública;
- ✓ Plataformas de faturação eletrónica.

Município do Corvo



Ata da Tomada de Posse

Ano 2023

**Acta Avulsa da
Instalação da Câmara Municipal do Corvo
para o Quadriénio de 2021-2025**

---Aos dezoito dias do mês de Outubro do ano de dois mil e vinte e um, nesta Vila do Corvo, no Salão Nobre dos Paços do Concelho, na presença do Senhor Linton Avelar Câmara, na qualidade de cidadão melhor posicionado na lista vencedora das eleições para a assembleia municipal, em substituição da Senhora presidente da assembleia municipal cessante que por motivos de saúde se encontra ausente na ilha do Faial, compareceram pessoalmente e previamente convocados, com vista a proceder-se à instalação da câmara municipal do Corvo para o quadriénio de dois mil e vinte e um a dois mil e vinte e cinco, e em conformidade com o disposto no artigo 60º da Lei nº 169/99, de 18 de Setembro na redação dada pela Lei nº 5-A/2002, de 11 de Janeiro, disposição legal aquela mantida em vigor pela alínea d) do nº 1 do artigo 3º da Lei nº 75/2013, de 12 de Setembro na sua actual redacção, os seguintes cidadãos, que expressamente foram eleitos para este Órgão de Administração Municipal, no acto eleitoral que teve lugar no passado dia 26 de Setembro, e comigo, Diogo Valadão Vieira, designado, nos termos do número 2 do artigo 60º daquele diploma, para redigir e subscrever esta acta. -

---Eleitos pela lista do PS - Partido Socialista: -----

---**José Manuel Alves da Silva**, que nos termos do nº 1 do artigo 57º da Lei nº 169/99, de 18 de Setembro na redação dada pela Lei nº 5-A/2002, de 11 de Janeiro, disposição legal aquela mantida em vigor pela alínea d) do nº 1 do artigo 3º da Lei nº 75/2013, de 12 de Setembro na sua actual redacção, será o presidente da câmara; -----

---**Óscar Manuel Valentim da Rocha** -----

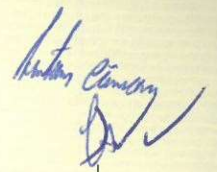

---Eleito pela lista da Coligação "Unidos pelo Corvo CDS-PP.PPD/PSD.PPM":-----

---**Júlio Tiago Lameiras Pereira** -----

---Não compareceram a este acto os eleitos: **Ângela Marie Valadão**, eleita pela lista do PS - Partido Socialista, tendo apresentado por escrito a razão da sua não comparência, ficando a mesma considerada justificada e apensa a esta acta como anexo "A" e **João Manuel Dias Alferes das Pedras**, eleito pela lista da Coligação "Unidos pelo Corvo CDS-PP.PPD/PSD.PPM, tendo apresentado por escrito a razão da sua não comparência, ficando a mesma considerada justificada e apensa a esta acta como anexo "B". Os mesmos assumirão funções em próxima reunião da câmara municipal na qual o presidente da câmara municipal verificará a identidade e legitimidade, tudo de acordo com o nº 3 do artigo 60º, dando-se por reproduzido, da Lei nº 169/99, 18 de Setembro, na redacção dada pela Lei nº 5-A/2002, de 11 de Janeiro, disposição legal aquela mantida em vigor pela alínea d) do nº 1 do artigo 3º da Lei nº 75/2013, de 12 de Setembro, na sua actual redacção. -----

---Verificada a legitimidade dos membros mencionados e a sua identidade, o presidente instalador, considerou-os investidos nas suas funções.-----

---Terminado este acto considerou instalada a câmara municipal, podendo conseqüentemente entrar em actividade. -----

---Para constar e devidos efeitos se lavrou a presente acta, composta por três folhas, que ficam rubricadas pelo presidente instalador Linton Avelar Câmara, e por mim, Diogo Valadão Vieira que a redigi, a qual após ter sido lida em voz alta na presença simultânea de todos os intervenientes foi aprovada e fica por todos assinada. -----



O presidente instalador,

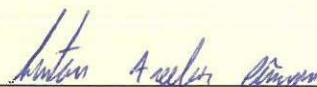

(Linton Avelar Câmara)

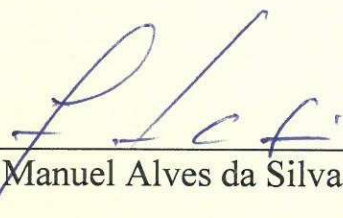

José Manuel Alves da Silva

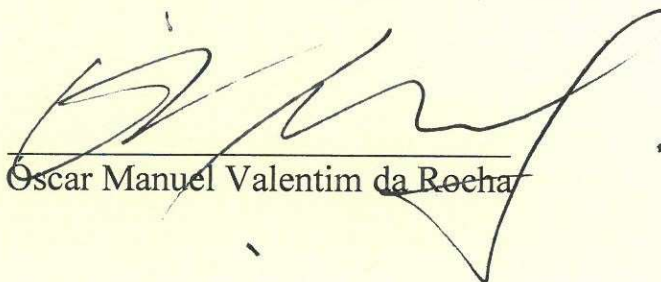

Oscar Manuel Valentim da Rocha

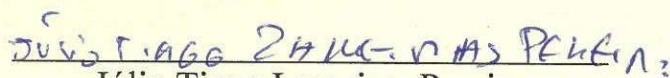
Júlio Tiago Lameiras Pereira

O elemento designado para redigir a acta,

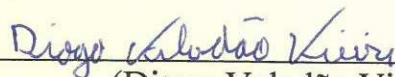

(Diogo Valadão Vieira)

Município do Corvo



Empréstimos Obtidos

Ano 2023

Município do Corvo



*AI - Variação das Amortizações e
Perdas por Imparidades Acumuladas*

Ano 2023

Ativos intangíveis - variação das amortizações e perdas por imparidades acumuladas

| RUBRICAS | Início do período | | | | Final do período | | | |
|---|---------------------|-------------------------|-----------------------|---------------------|---------------------|-------------------------|-----------------------|---------------------|
| | Quantia Bruta | Amortizações Acumuladas | Perdas por Imp. Acum. | Quantia escriturada | Quantia Bruta | Amortizações Acumuladas | Perdas por Imp. Acum. | Quantia escriturada |
| Ativos intangíveis de domínio público, património histórico, artístico e cultural | 0,00 | 0,00 | 0,00 | 0,00 | 0,00 | 0,00 | 0,00 | 0,00 |
| Goodwill | 0,00 | 0,00 | 0,00 | 0,00 | 0,00 | 0,00 | 0,00 | 0,00 |
| Projetos de desenvolvimento | 0,00 | 0,00 | 0,00 | 0,00 | 0,00 | 0,00 | 0,00 | 0,00 |
| Programas de computador e sistemas de informação | 40 691,30 | 35 319,25 | 0,00 | 5 372,05 | 92 603,62 | 42 038,64 | 0,00 | 50 564,98 |
| Propriedade industrial e intelectual | 17 991,26 | 13 043,12 | 0,00 | 4 948,14 | 21 009,58 | 15 034,74 | 0,00 | 5 974,84 |
| Outros | 1 003 919,94 | 1 003 919,94 | 0,00 | 0,00 | 1 003 919,94 | 1 003 919,94 | 0,00 | 0,00 |
| Ativos intangíveis em curso | 218 669,25 | 0,00 | 0,00 | 218 669,25 | 269 899,61 | 0,00 | 0,00 | 269 899,61 |
| Total: | 1 281 271,75 | 1 052 282,31 | 0,00 | 228 989,44 | 1 387 432,75 | 1 060 993,32 | 0,00 | 326 439,43 |

Município do Corvo



*AI - Quantia Escriturada
e Variações do Período*

Ano 2023

Ativos intangíveis - Quantia escriturada e variações do período

| RUBRICAS | Quantia escriturada inicial | Variações | | | | | | | Quantia escriturada final |
|---|-----------------------------|-----------|------------------|----------------|------------------|-----------------------|------------------|-------------|---------------------------|
| | | Adições | Transf. Internas | Revalorizações | Reversões perdas | Perdas por imparidade | Amortiz. período | Diminuições | |
| Ativos intangíveis de domínio público, património histórico, artístico e cultural | 0,00 | 0,00 | 0,00 | 0,00 | 0,00 | 0,00 | 0,00 | 0,00 | 0,00 |
| Goodwill | 0,00 | 0,00 | 0,00 | 0,00 | 0,00 | 0,00 | 0,00 | 0,00 | 0,00 |
| Projetos de desenvolvimento | 0,00 | 0,00 | 0,00 | 0,00 | 0,00 | 0,00 | 0,00 | 0,00 | 0,00 |
| Programas de computador e sistemas de informação | 5 372,05 | 1 904,72 | 50 007,60 | 0,00 | 0,00 | 0,00 | -6 719,39 | 0,00 | 50 564,98 |
| Propriedade industrial e intelectual | 4 948,14 | 3 018,32 | 0,00 | 0,00 | 0,00 | 0,00 | -1 991,62 | 0,00 | 5 974,84 |
| Outros | 0,00 | 0,00 | 0,00 | 0,00 | 0,00 | 0,00 | 0,00 | 0,00 | 0,00 |
| Ativos intangíveis em curso | 218 669,25 | 51 230,36 | 0,00 | 0,00 | 0,00 | 0,00 | 0,00 | 0,00 | 269 899,61 |
| Total: | 228 989,44 | 56 153,40 | 50 007,60 | 0,00 | 0,00 | 0,00 | -8 711,01 | 0,00 | 326 439,43 |

Impressão em 16/02/2024 18:41:24

Município do Corvo



Ativos Intangíveis - Adições

Ano 2023

Ativos intangíveis - Adições

| RUBRICAS | Adições | | | | | | | | | |
|---|----------|--------|--------|--------------------|--------|--------------------|--------------|-------------------|-----------|-----------|
| | Internas | Compra | Cessão | Transfer. ou troca | Doação | Dação em pagamento | Locação fin. | Fusão, cisão, ... | Outras | Total |
| Ativos intangíveis de domínio público, património histórico, artístico e cultural | 0,00 | 0,00 | 0,00 | 0,00 | 0,00 | 0,00 | 0,00 | 0,00 | 0,00 | 0,00 |
| Goodwill | 0,00 | 0,00 | 0,00 | 0,00 | 0,00 | 0,00 | 0,00 | 0,00 | 0,00 | 0,00 |
| Projetos de desenvolvimento | 0,00 | 0,00 | 0,00 | 0,00 | 0,00 | 0,00 | 0,00 | 0,00 | 0,00 | 0,00 |
| Programas de computador e sistemas de informação | 0,00 | 0,00 | 0,00 | 0,00 | 0,00 | 0,00 | 0,00 | 0,00 | 1 904,72 | 1 904,72 |
| Propriedade industrial e intelectual | 0,00 | 0,00 | 0,00 | 0,00 | 0,00 | 0,00 | 0,00 | 0,00 | 3 018,32 | 3 018,32 |
| Outros | 0,00 | 0,00 | 0,00 | 0,00 | 0,00 | 0,00 | 0,00 | 0,00 | 0,00 | 0,00 |
| Ativos intangíveis em curso | 0,00 | 0,00 | 0,00 | 0,00 | 0,00 | 0,00 | 0,00 | 0,00 | 51 230,36 | 51 230,36 |
| Total: | 0,00 | 0,00 | 0,00 | 0,00 | 0,00 | 0,00 | 0,00 | 0,00 | 56 153,40 | 56 153,40 |

Impressão em 16/02/2024 18:41:48

Município do Corvo



Ativos Intangíveis - Diminuições

Ano 2023

Ativos intangíveis - Diminuições

| RUBRICAS | Diminuições | | | | |
|---|-----------------------------|------------------------|------------------------------|--------|-------|
| | Alienações a título oneroso | Transferência ou troca | Fusão, cisão, reestruturação | Outras | Total |
| Ativos intangíveis de domínio público, património histórico, artístico e cultural | 0,00 | 0,00 | 0,00 | 0,00 | 0,00 |
| Goodwill | 0,00 | 0,00 | 0,00 | 0,00 | 0,00 |
| Projetos de desenvolvimento | 0,00 | 0,00 | 0,00 | 0,00 | 0,00 |
| Programas de computador e sistemas de informação | 0,00 | 0,00 | 0,00 | 0,00 | 0,00 |
| Propriedade industrial e intelectual | 0,00 | 0,00 | 0,00 | 0,00 | 0,00 |
| Outros | 0,00 | 0,00 | 0,00 | 0,00 | 0,00 |
| Ativos intangíveis em curso | 0,00 | 0,00 | 0,00 | 0,00 | 0,00 |
| Total: | 0,00 | 0,00 | 0,00 | 0,00 | 0,00 |

Impressão em 16/02/2024 18:42:16

Município do Corvo



*Ativos Intangíveis - Totalmente
Amortizados ainda em Curso*

Ano 2023

MUNICÍPIO DO CORVO

Ativos Intangíveis totalmente amortizados ainda em uso

2023

| Nº Inv. | Conta fin. | CC2 | Descrição | Dt. in. utiliz. | Dt. aquisição | Valor bruto | Valor aquis. | Valor atual |
|---------|------------|--|---|-----------------|---------------|-------------|--------------|-------------|
| 50 | 443 | 443 Programas de computador e sistemas de informação | Software - gestão de tesouraria | 16-08-2000 | 16-08-2000 | 1 610,72 | 1 610,72 | 0,00 |
| 645 | 443 | 443 Programas de computador e sistemas de informação | Software sistema de gestão de pessoal - instalação e formação | 23-08-2005 | 23-08-2005 | 2 425,75 | 2 425,75 | 0,00 |
| 646 | 443 | 443 Programas de computador e sistemas de informação | WEBSITE DA CÂMARA MUNICIPAL | 17-08-2005 | 17-08-2005 | 8 570,00 | 3 910,00 | 0,00 |
| 726 | 443 | 443 Programas de computador e sistemas de informação | Software guias de receita gerais - instalação e formação | 19-09-2005 | 19-09-2005 | 2 039,90 | 2 039,90 | 0,00 |
| 2036 | 446 | 449 Outros ativos intangíveis | Estudos e projecto da lagoa artificial - monitorização | 31-12-2001 | 31-12-2001 | 196 478,49 | 196 478,49 | 0,00 |
| 2474 | 446 | 449 Outros ativos intangíveis | Estudo hidrogeológico | 28-12-2004 | 28-12-2004 | 80 519,01 | 80 519,01 | 0,00 |
| 2727 | 443 | 443 Programas de computador e sistemas de informação | Software de Visualização de Fotografia Aérea | 23-01-2008 | 31-10-2007 | 487,93 | 487,93 | 0,00 |
| 2740 | 446 | 449 Outros ativos intangíveis | Carta Educativa do Município do Corvo | 27-05-2008 | 02-05-2008 | 14 087,50 | 14 087,50 | 0,00 |
| 2769 | 443 | 443 Programas de computador e sistemas de informação | SAD - Sistema de Avaliação de Desempenho | 20-05-2009 | 06-05-2009 | 2 022,00 | 2 022,00 | 0,00 |
| 2901 | 443 | 443 Programas de computador e sistemas de informação | BIBLIOTECAS - Módulo de Catalogação e Pesquisa mais Formação | 19-11-2009 | 20-10-2009 | 6 065,90 | 1 043,10 | 0,00 |
| 2902 | 443 | 443 Programas de computador e sistemas de informação | BIBLIOTECAS - Módulo de Circulação e Empréstimos mais Formação | 19-11-2009 | 20-10-2009 | 1 043,10 | 1 043,10 | 0,00 |
| 2903 | 443 | 443 Programas de computador e sistemas de informação | BIBLIOTECAS - Módulo de Impressão de Código de Barras mais Formação | 19-11-2009 | 20-10-2009 | 495,90 | 495,90 | 0,00 |
| 2995 | 443 | 443 Programas de computador e sistemas de informação | Aplicação SGA - Sistema de Gestão de Água | 01-01-2010 | 01-01-2010 | 6 764,72 | 4 860,00 | 0,00 |
| 4976 | 446 | 449 Outros ativos intangíveis | Mapa de Ruído | 26-01-2011 | 26-01-2011 | 10 036,80 | 10 036,80 | 0,00 |
| 4990 | 443 | 443 Programas de computador e sistemas de informação | IBM INFORMIX GROWTH EDITION | 01-01-2012 | 01-01-2012 | 468,88 | 468,88 | 0,00 |
| 25309 | 446 | 449 Outros ativos intangíveis | PLANO DE EMERGÊNCIA DE PROTEÇÃO CIVIL - REVISÃO EM 2014 | 29-12-2014 | 29-12-2014 | 63 493,92 | 63 493,92 | 0,00 |
| 25496 | 446 | 449 Outros ativos intangíveis | PROJECTO TÉCNICO DA ESTRADA DO PÃO DE AÇÚCAR | 29-12-2015 | 29-12-2015 | 119 570,00 | 119 570,00 | 0,00 |
| 25497 | 446 | 449 Outros ativos intangíveis | PROJECTO TÉCNICO DA ESTRADA DE ACESSO À LAGOA ARTIFICIAL | 29-12-2015 | 29-12-2015 | 49 880,00 | 49 880,00 | 0,00 |
| 25730 | 446 | 449 Outros ativos intangíveis | Plano Diretor Municipal - PDM 2016 | 04-03-2016 | 04-03-2016 | 290 367,13 | 275 617,13 | 0,00 |
| 25731 | 446 | 449 Outros ativos intangíveis | Plano de Pormenor | 30-12-2016 | 30-12-2016 | 133 939,09 | 133 939,09 | 0,00 |
| 25891 | 446 | 449 Outros ativos intangíveis | LEVANTAMENTO E CADASTRO DOS SISTEMAS DE ABASTECIMENTO DE ÁGUA E ÁGUAS RESIDUAIS | 05-12-2017 | 24-11-2017 | 27 848,00 | 27 848,00 | 0,00 |

MUNICÍPIO DO CORVO

Ativos Intangíveis totalmente amortizados ainda em uso

2023

| Nº Inv. | Conta fin. | CC2 | Descrição | Dt. in. utiliz. | Dt. aquisição | Valor bruto | Valor aquis. | Valor atual |
|---------|------------|--|---|-----------------|---------------|-------------|--------------|-------------|
| 25893 | 443 | 443 Programas de computador e sistemas de informação | APLICATIVO MOBILE DO SITE DA CÂMARA MUNICIPAL | 21-11-2017 | 16-11-2017 | 1 180,00 | 1 180,00 | 0,00 |
| 25906 | 444 | 444 Propriedade industrial e intelectual | TEAM VIEWER - LICENÇA | 09-02-2018 | 09-02-2018 | 718,80 | 718,80 | 0,00 |
| 26198 | 444 | 444 Propriedade industrial e intelectual | ANTIVÍRUS | 16-07-2019 | 16-07-2019 | 1 376,14 | 1 376,14 | 0,00 |
| 26199 | 444 | 444 Propriedade industrial e intelectual | MS WINENT ALNG UPGRD SAPK - 9 LICENÇAS | 26-07-2019 | 26-07-2019 | 685,83 | 685,83 | 0,00 |
| 26200 | 444 | 444 Propriedade industrial e intelectual | MS WINSVRSTDCORE LICAPK 2LIC | 26-07-2019 | 26-07-2019 | 366,09 | 366,09 | 0,00 |
| 26321 | 446 | 449 Outros ativos intangíveis | PLANO DE EMERGÊNCIA MUNICIPAL - 2020 | 03-09-2020 | 31-08-2020 | 17 700,00 | 17 700,00 | 0,00 |

Nº de ativos: 27

Município do Corvo



*AFT - Variação das Depreciações e
Perdas por Imparidades Acumuladas*

Ano 2023

Ativos fixos tangíveis - variação das depreciações e perdas por imparidades acumuladas

| RUBRICAS | Início do período | | | | Final do período | | | |
|--|----------------------|-------------------------|-----------------------|----------------------|----------------------|-------------------------|-----------------------|----------------------|
| | Quantia Bruta | Depreciações Acumuladas | Perdas por Imp. Acum. | Quantia escriturada | Quantia Bruta | Depreciações Acumuladas | Perdas por Imp. Acum. | Quantia escriturada |
| Bens de domínio público, património histórico, artístico e cultural | | | | | | | | |
| Terrenos e recursos naturais | 18 879,45 | 872,84 | 0,00 | 18 006,61 | 18 879,45 | 872,84 | 0,00 | 18 006,61 |
| Edifícios e outras construções | 1 218 757,47 | 978 167,54 | 0,00 | 240 589,93 | 1 297 500,77 | 1 026 602,84 | 0,00 | 270 897,93 |
| Infraestruturas | 12 603 324,92 | 6 116 023,63 | 0,00 | 6 487 301,29 | 12 606 727,78 | 6 467 456,07 | 0,00 | 6 139 271,71 |
| Património histórico, artístico e cultural | 46 867,86 | 1 889,58 | 0,00 | 44 978,28 | 66 203,34 | 1 962,19 | 0,00 | 64 241,15 |
| Outros | 0,00 | 0,00 | 0,00 | 0,00 | 0,00 | 0,00 | 0,00 | 0,00 |
| Bens de domínio público em curso | 0,00 | 0,00 | 0,00 | 0,00 | 0,00 | 0,00 | 0,00 | 0,00 |
| Ativos fixos em concessão | | | | | | | | |
| Terrenos e recursos naturais | 0,00 | 0,00 | 0,00 | 0,00 | 0,00 | 0,00 | 0,00 | 0,00 |
| Edifícios e outras construções | 0,00 | 0,00 | 0,00 | 0,00 | 0,00 | 0,00 | 0,00 | 0,00 |
| Infraestruturas | 0,00 | 0,00 | 0,00 | 0,00 | 0,00 | 0,00 | 0,00 | 0,00 |
| Património histórico, artístico e cultural | 0,00 | 0,00 | 0,00 | 0,00 | 0,00 | 0,00 | 0,00 | 0,00 |
| Ativos fixos em concessão em curso | 0,00 | 0,00 | 0,00 | 0,00 | 0,00 | 0,00 | 0,00 | 0,00 |
| Outros ativos fixos tangíveis | | | | | | | | |
| Terrenos e recursos naturais | 196 928,85 | 0,00 | 0,00 | 196 928,85 | 196 928,85 | 0,00 | 0,00 | 196 928,85 |
| Edifícios e outras construções | 2 771 810,57 | 880 326,96 | 0,00 | 1 891 483,61 | 2 771 810,57 | 920 387,00 | 0,00 | 1 851 423,57 |
| Equipamento básico | 835 668,07 | 540 553,42 | 0,00 | 295 114,65 | 884 920,92 | 625 666,17 | 0,00 | 259 254,75 |
| Equipamento de transporte | 746 891,13 | 571 045,01 | 0,00 | 175 846,12 | 798 274,82 | 615 064,38 | 0,00 | 183 210,44 |
| Equipamento administrativo | 38 953,10 | 36 180,40 | 0,00 | 2 772,70 | 39 484,99 | 37 034,12 | 0,00 | 2 450,87 |
| Equipamentos biológicos | 0,00 | 0,00 | 0,00 | 0,00 | 0,00 | 0,00 | 0,00 | 0,00 |
| Outros | 1 387 723,33 | 1 339 439,79 | 0,00 | 48 283,54 | 1 430 474,83 | 1 358 434,72 | 0,00 | 72 040,11 |
| Ativos fixos tangíveis em curso | 703 513,24 | 0,00 | 0,00 | 703 513,24 | 1 207 218,01 | 0,00 | 0,00 | 1 207 218,01 |
| Total: | 20 569 317,99 | 10 464 499,17 | 0,00 | 10 104 818,82 | 21 318 424,33 | 11 053 480,33 | 0,00 | 10 264 944,00 |

Município do Corvo



*AFT - Quantia Escriturada e
Variações do Período*

Ano 2023

Ativos Fixos Tangíveis - Quantia escriturada e variações do período

| RUBRICAS | Quantia escriturada inicial | Variações | | | | | | | Quantia escriturada final |
|--|-----------------------------|-------------------|-------------------|----------------|------------------|-----------------------|--------------------|-------------------|---------------------------|
| | | Adições | Transf. Internas | Revalorizações | Reversões perdas | Perdas por imparidade | Deprec. período | Diminuições | |
| Bens de domínio público, património histórico, artístico e cultural | | | | | | | | | |
| Terrenos e recursos naturais | 18 006,61 | 0,00 | 0,00 | 0,00 | 0,00 | 0,00 | 0,00 | 0,00 | 18 006,61 |
| Edifícios e outras construções | 240 589,93 | 2 238,80 | 76 504,50 | 0,00 | 0,00 | 0,00 | -48 435,30 | 0,00 | 270 897,93 |
| Infraestruturas | 6 487 301,29 | 1 148,40 | 2 254,46 | 0,00 | 0,00 | 0,00 | -351 432,44 | 0,00 | 6 139 271,71 |
| Património histórico, artístico e cultural | 44 978,28 | 1 504,72 | 17 830,76 | 0,00 | 0,00 | 0,00 | -72,61 | 0,00 | 64 241,15 |
| Outros | 0,00 | 0,00 | 0,00 | 0,00 | 0,00 | 0,00 | 0,00 | 0,00 | 0,00 |
| Bens de domínio público em curso | 0,00 | 0,00 | 0,00 | 0,00 | 0,00 | 0,00 | 0,00 | 0,00 | 0,00 |
| Ativos fixos em concessão | | | | | | | | | |
| Terrenos e recursos naturais | 0,00 | 0,00 | 0,00 | 0,00 | 0,00 | 0,00 | 0,00 | 0,00 | 0,00 |
| Edifícios e outras construções | 0,00 | 0,00 | 0,00 | 0,00 | 0,00 | 0,00 | 0,00 | 0,00 | 0,00 |
| Infraestruturas | 0,00 | 0,00 | 0,00 | 0,00 | 0,00 | 0,00 | 0,00 | 0,00 | 0,00 |
| Património histórico, artístico e cultural | 0,00 | 0,00 | 0,00 | 0,00 | 0,00 | 0,00 | 0,00 | 0,00 | 0,00 |
| Ativos fixos em concessão em curso | | | | | | | | | |
| Outros ativos fixos tangíveis | | | | | | | | | |
| Terrenos e recursos naturais | 196 928,85 | 0,00 | 0,00 | 0,00 | 0,00 | 0,00 | 0,00 | 0,00 | 196 928,85 |
| Edifícios e outras construções | 1 891 483,61 | 0,00 | 0,00 | 0,00 | 0,00 | 0,00 | -40 060,04 | 0,00 | 1 851 423,57 |
| Equipamento básico | 295 114,65 | 56 838,14 | 0,00 | 0,00 | 0,00 | 0,00 | -85 112,75 | -7 585,29 | 259 254,75 |
| Equipamento de transporte | 175 846,12 | 51 383,69 | 0,00 | 0,00 | 0,00 | 0,00 | -44 019,37 | 0,00 | 183 210,44 |
| Equipamento administrativo | 2 772,70 | 751,05 | 0,00 | 0,00 | 0,00 | 0,00 | -853,72 | -219,16 | 2 450,87 |
| Equipamentos biológicos | 0,00 | 0,00 | 0,00 | 0,00 | 0,00 | 0,00 | 0,00 | 0,00 | 0,00 |
| Outros | 48 283,54 | 12 490,89 | 34 748,32 | 0,00 | 0,00 | 0,00 | -18 994,93 | -4 487,71 | 72 040,11 |
| Ativos fixos tangíveis em curso | 703 513,24 | 685 050,41 | -181 345,64 | 0,00 | 0,00 | 0,00 | 0,00 | 0,00 | 1 207 218,01 |
| Total: | 10 104 818,82 | 811 406,10 | -50 007,60 | 0,00 | 0,00 | 0,00 | -588 981,16 | -12 292,16 | 10 264 944,00 |

Município do Corvo



Ativos Fixos Tangíveis - Adições

Ano 2023

Ativos fixos tangíveis - Adições

| RUBRICAS | Adições | | | | | | | | | | |
|--|-------------|-------------------|-------------|--------------------|-------------|-------------|--------------------|--------------|-------------------|-------------------|-------------------|
| | Internas | Compra | Cessão | Transfer. ou troca | Expropri. | Doação | Dação em pagamento | Locação fin. | Fusão, cisão, ... | Outras | Total |
| Bens de domínio público, patrimônio histórico, artístico e cultural | | | | | | | | | | | |
| Terrenos e recursos naturais | 0,00 | 0,00 | 0,00 | 0,00 | 0,00 | 0,00 | 0,00 | 0,00 | 0,00 | 0,00 | 0,00 |
| Edifícios e outras construções | 0,00 | 0,00 | 0,00 | 0,00 | 0,00 | 0,00 | 0,00 | 0,00 | 0,00 | 2 238,80 | 2 238,80 |
| Infraestruturas | 0,00 | 0,00 | 0,00 | 0,00 | 0,00 | 0,00 | 0,00 | 0,00 | 0,00 | 1 148,40 | 1 148,40 |
| Patrimônio histórico, artístico e cultural | 0,00 | 1 504,72 | 0,00 | 0,00 | 0,00 | 0,00 | 0,00 | 0,00 | 0,00 | 0,00 | 1 504,72 |
| Outros | 0,00 | 0,00 | 0,00 | 0,00 | 0,00 | 0,00 | 0,00 | 0,00 | 0,00 | 0,00 | 0,00 |
| Bens de domínio público em curso | 0,00 | 0,00 | 0,00 | 0,00 | 0,00 | 0,00 | 0,00 | 0,00 | 0,00 | 0,00 | 0,00 |
| Ativos fixos em concessão | | | | | | | | | | | |
| Terrenos e recursos naturais | 0,00 | 0,00 | 0,00 | 0,00 | 0,00 | 0,00 | 0,00 | 0,00 | 0,00 | 0,00 | 0,00 |
| Edifícios e outras construções | 0,00 | 0,00 | 0,00 | 0,00 | 0,00 | 0,00 | 0,00 | 0,00 | 0,00 | 0,00 | 0,00 |
| Infraestruturas | 0,00 | 0,00 | 0,00 | 0,00 | 0,00 | 0,00 | 0,00 | 0,00 | 0,00 | 0,00 | 0,00 |
| Patrimônio histórico, artístico e cultural | 0,00 | 0,00 | 0,00 | 0,00 | 0,00 | 0,00 | 0,00 | 0,00 | 0,00 | 0,00 | 0,00 |
| Ativos fixos em concessão em curso | 0,00 | 0,00 | 0,00 | 0,00 | 0,00 | 0,00 | 0,00 | 0,00 | 0,00 | 0,00 | 0,00 |
| Outros ativos fixos tangíveis | | | | | | | | | | | |
| Terrenos e recursos naturais | 0,00 | 0,00 | 0,00 | 0,00 | 0,00 | 0,00 | 0,00 | 0,00 | 0,00 | 0,00 | 0,00 |
| Edifícios e outras construções | 0,00 | 0,00 | 0,00 | 0,00 | 0,00 | 0,00 | 0,00 | 0,00 | 0,00 | 0,00 | 0,00 |
| Equipamento básico | 0,00 | 56 838,14 | 0,00 | 0,00 | 0,00 | 0,00 | 0,00 | 0,00 | 0,00 | 0,00 | 56 838,14 |
| Equipamento de transporte | 0,00 | 51 383,69 | 0,00 | 0,00 | 0,00 | 0,00 | 0,00 | 0,00 | 0,00 | 0,00 | 51 383,69 |
| Equipamento administrativo | 0,00 | 751,05 | 0,00 | 0,00 | 0,00 | 0,00 | 0,00 | 0,00 | 0,00 | 0,00 | 751,05 |
| Equipamentos biológicos | 0,00 | 0,00 | 0,00 | 0,00 | 0,00 | 0,00 | 0,00 | 0,00 | 0,00 | 0,00 | 0,00 |
| Outros | 0,00 | 12 490,89 | 0,00 | 0,00 | 0,00 | 0,00 | 0,00 | 0,00 | 0,00 | 0,00 | 12 490,89 |
| Ativos fixos tangíveis em curso | 0,00 | 63 836,29 | 0,00 | 0,00 | 0,00 | 0,00 | 0,00 | 0,00 | 0,00 | 621 214,12 | 685 050,41 |
| Total: | 0,00 | 186 804,78 | 0,00 | 0,00 | 0,00 | 0,00 | 0,00 | 0,00 | 0,00 | 624 601,32 | 811 406,10 |

Impressão em 16/02/2024 18:56:52

Município do Corvo



Ativos Fixos Tangíveis - Diminuições

Ano 2023

Ativos fixos tangíveis - Diminuições

| RUBRICAS | Diminuições | | | | | Total |
|--|-----------------------------|------------------------|-----------------------|------------------------------|------------|------------|
| | Alienações a título oneroso | Transferência ou troca | Devolução ou reversão | Fusão, cisão, reestruturação | Outras | |
| Bens de domínio público, patrimônio histórico, artístico e cultural | | | | | | |
| Terrenos e recursos naturais | 0,00 | 0,00 | 0,00 | 0,00 | 0,00 | 0,00 |
| Edifícios e outras construções | 0,00 | 0,00 | 0,00 | 0,00 | 0,00 | 0,00 |
| Infraestruturas | 0,00 | 0,00 | 0,00 | 0,00 | 0,00 | 0,00 |
| Patrimônio histórico, artístico e cultural | 0,00 | 0,00 | 0,00 | 0,00 | 0,00 | 0,00 |
| Outros | 0,00 | 0,00 | 0,00 | 0,00 | 0,00 | 0,00 |
| Bens de domínio público em curso | 0,00 | 0,00 | 0,00 | 0,00 | 0,00 | 0,00 |
| Ativos fixos em concessão | | | | | | |
| Terrenos e recursos naturais | 0,00 | 0,00 | 0,00 | 0,00 | 0,00 | 0,00 |
| Edifícios e outras construções | 0,00 | 0,00 | 0,00 | 0,00 | 0,00 | 0,00 |
| Infraestruturas | 0,00 | 0,00 | 0,00 | 0,00 | 0,00 | 0,00 |
| Patrimônio histórico, artístico e cultural | 0,00 | 0,00 | 0,00 | 0,00 | 0,00 | 0,00 |
| Ativos fixos em concessão em curso | 0,00 | 0,00 | 0,00 | 0,00 | 0,00 | 0,00 |
| Outros ativos fixos tangíveis | | | | | | |
| Terrenos e recursos naturais | 0,00 | 0,00 | 0,00 | 0,00 | 0,00 | 0,00 |
| Edifícios e outras construções | 0,00 | 0,00 | 0,00 | 0,00 | 0,00 | 0,00 |
| Equipamento básico | 0,00 | 0,00 | 0,00 | 0,00 | -7 585,29 | -7 585,29 |
| Equipamento de transporte | 0,00 | 0,00 | 0,00 | 0,00 | 0,00 | 0,00 |
| Equipamento administrativo | 0,00 | 0,00 | 0,00 | 0,00 | -219,16 | -219,16 |
| Equipamentos biológicos | 0,00 | 0,00 | 0,00 | 0,00 | 0,00 | 0,00 |
| Outros | 0,00 | 0,00 | 0,00 | 0,00 | -4 487,71 | -4 487,71 |
| Ativos fixos tangíveis em curso | 0,00 | 0,00 | 0,00 | 0,00 | 0,00 | 0,00 |
| Total: | 0,00 | 0,00 | 0,00 | 0,00 | -12 292,16 | -12 292,16 |

Impressão em 16/02/2024 18:57:19

Município do Corvo



*AFT - Totalmente Depreciados
ainda em Curso*

Ano 2023

MUNICÍPIO DO CORVO

Ativos Fixos Tangíveis totalmente depreciados ainda em uso

2023

| Nº Inv. | Conta fin. | CC2 | Descrição | Dt. in. utiliz. | Dt. aquisição | Valor bruto | Valor aquis. | Valor atual |
|---------|------------|-------------------|--|-----------------|---------------|-------------|--------------|-------------|
| 1 | 4372 | 43721-26 Vitrinas | Vitrina de canto em madeira | 11-11-1993 | 11-11-1993 | 1 244,00 | 1 244,00 | 0,00 |
| 2 | 4372 | 43721-26 Vitrinas | Vitrina de canto em madeira | 11-11-1993 | 11-11-1993 | 1 244,00 | 1 244,00 | 0,00 |
| 3 | 4372 | 43721-07 Cadeiras | Cadeira com estofa vermelho, pés metálicos e suporte p/ escrever | 05-06-1998 | 05-06-1998 | 35,98 | 35,98 | 0,00 |
| 4 | 4372 | 43721-07 Cadeiras | Cadeira com estofa vermelho, pés metálicos e suporte p/ escrever | 05-06-1998 | 05-06-1998 | 35,98 | 35,98 | 0,00 |
| 6 | 4372 | 43721-07 Cadeiras | Cadeira com estofa vermelho, pés metálicos e suporte p/ escrever | 05-06-1998 | 05-06-1998 | 35,98 | 35,98 | 0,00 |
| 7 | 4372 | 43721-07 Cadeiras | Cadeira com estofa vermelho, pés metálicos e suporte p/ escrever | 05-06-1998 | 05-06-1998 | 35,98 | 35,98 | 0,00 |
| 8 | 4372 | 43721-07 Cadeiras | Cadeira com estofa vermelho, pés metálicos e suporte p/ escrever | 05-06-1998 | 05-06-1998 | 35,98 | 35,98 | 0,00 |
| 9 | 4372 | 43721-07 Cadeiras | Cadeira com estofa vermelho, pés metálicos e suporte p/ escrever | 05-06-1998 | 05-06-1998 | 35,98 | 35,98 | 0,00 |
| 10 | 4372 | 43721-07 Cadeiras | Cadeira com estofa vermelho, pés metálicos e suporte p/ escrever | 05-06-1998 | 05-06-1998 | 35,98 | 35,98 | 0,00 |
| 11 | 4372 | 43721-07 Cadeiras | Cadeira com estofa vermelho, pés metálicos e suporte p/ escrever | 05-06-1998 | 05-06-1998 | 35,98 | 35,98 | 0,00 |
| 12 | 4372 | 43721-07 Cadeiras | Cadeira com estofa vermelho, pés metálicos e suporte p/ escrever | 05-06-1998 | 05-06-1998 | 35,98 | 35,98 | 0,00 |
| 13 | 4372 | 43721-07 Cadeiras | Cadeira com estofa vermelho, pés metálicos e suporte p/ escrever | 05-06-1998 | 05-06-1998 | 35,98 | 35,98 | 0,00 |
| 14 | 4372 | 43721-07 Cadeiras | Cadeira com estofa vermelho, pés metálicos e suporte p/ escrever | 05-06-1998 | 05-06-1998 | 35,98 | 35,98 | 0,00 |
| 15 | 4372 | 43721-07 Cadeiras | Cadeirão em madeira com estofa vermelho | 06-05-1987 | 06-05-1987 | 130,69 | 130,69 | 0,00 |
| 16 | 4372 | 43721-07 Cadeiras | Cadeirão em madeira com estofa vermelho | 06-05-1987 | 06-05-1987 | 130,69 | 130,69 | 0,00 |
| 17 | 4372 | 43721-07 Cadeiras | Cadeirão em madeira com estofa vermelho | 06-05-1987 | 06-05-1987 | 130,69 | 130,69 | 0,00 |
| 18 | 4372 | 43721-07 Cadeiras | Cadeirão em madeira com estofa vermelho | 06-05-1987 | 06-05-1987 | 130,69 | 130,69 | 0,00 |
| 19 | 4372 | 43721-07 Cadeiras | Cadeirão em madeira com estofa vermelho | 06-05-1987 | 06-05-1987 | 130,69 | 130,69 | 0,00 |
| 20 | 4372 | 43721-07 Cadeiras | Cadeirão em madeira com estofa vermelho | 06-05-1987 | 06-05-1987 | 130,69 | 130,69 | 0,00 |
| 21 | 4372 | 43721-07 Cadeiras | Cadeirão em madeira com estofa vermelho | 06-05-1987 | 06-05-1987 | 123,45 | 123,45 | 0,00 |
| 22 | 4372 | 43721-07 Cadeiras | Cadeirão em madeira com estofa vermelho | 06-05-1987 | 06-05-1987 | 123,45 | 123,45 | 0,00 |
| 23 | 4372 | 43721-07 Cadeiras | Cadeirão em madeira com estofa vermelho | 06-05-1987 | 06-05-1987 | 123,45 | 123,45 | 0,00 |
| 24 | 4372 | 43721-07 Cadeiras | Cadeirão em madeira com estofa vermelho | 06-05-1987 | 06-05-1987 | 123,45 | 123,45 | 0,00 |

MUNICÍPIO DO CORVO

Ativos Fixos Tangíveis totalmente depreciados ainda em uso

2023

| Nº Inv. | Conta fin. | CC2 | Descrição | Dt. in. utiliz. | Dt. aquisição | Valor bruto | Valor aquis. | Valor atual |
|---------|------------|--|--|-----------------|---------------|-------------|--------------|-------------|
| 25 | 4372 | 43721-07 Cadeiras | Cadeirão em madeira com estofo vermelho | 06-05-1987 | 06-05-1987 | 123,45 | 123,45 | 0,00 |
| 26 | 4372 | 43721-07 Cadeiras | Cadeirão em madeira com estofo vermelho | 06-05-1987 | 06-05-1987 | 123,45 | 123,45 | 0,00 |
| 27 | 4372 | 43721-07 Cadeiras | Cadeirão em madeira com estofo vermelho | 06-05-1987 | 06-05-1987 | 123,45 | 123,45 | 0,00 |
| 28 | 4372 | 43721-07 Cadeiras | Cadeirão em madeira com estofo vermelho | 06-05-1987 | 06-05-1987 | 123,45 | 123,45 | 0,00 |
| 29 | 4372 | 43721-20 Mesas | Mesa grande em madeira envernizada | 01-12-2001 | | 129,69 | 129,69 | 0,00 |
| 30 | 4372 | 43721-20 Mesas | Consola (mesa pequena) | 11-11-1993 | 11-11-1993 | 601,55 | 601,55 | 0,00 |
| 31 | 4372 | 43723-15 Quadros e molduras | Moldura com foto do Presidente da Região Autónoma | 31-12-2001 | | 20,95 | 20,95 | 0,00 |
| 32 | 4372 | 43723-15 Quadros e molduras | Moldura com foto do presidente da república | 31-12-2001 | | 20,95 | 20,95 | 0,00 |
| 33 | 4372 | 43723-15 Quadros e molduras | Moldura com foto do 1º Ministro | 31-12-2001 | | 20,95 | 20,95 | 0,00 |
| 41 | 4372 | 43724-03 Candeeiros | Lustre doirado com 11 lâmpadas | 09-06-1987 | 09-06-1987 | 642,18 | 642,18 | 0,00 |
| 42 | 4372 | 43724-03 Candeeiros | Lustre doirado com 11 lâmpadas | 09-06-1987 | 09-06-1987 | 448,92 | 448,92 | 0,00 |
| 52 | 4331 | 43312-06 Equipamento de radiocomunicação | Rádio da protecção civil com microfone | 01-07-2001 | 01-07-2001 | 1 596,15 | 1 596,15 | 0,00 |
| 55 | 4353 | 4353-08 Estantes | Estante com 5 módulos, 6 bastidores 2,5x0,4+36 prateleiras 1x0,4 | 26-09-2001 | 26-09-2001 | 1 009,00 | 781,00 | 0,00 |
| 57 | 4372 | 43722-03 Taças e medalhas | Medalhão grande em lança comamdo operacional dos açores | 01-12-1998 | 01-12-1998 | 37,41 | 37,41 | 0,00 |
| 60 | 4372 | 43722-03 Taças e medalhas | Pedra com suporte com duas fotos dos açores | 31-12-2001 | | 7,23 | 7,23 | 0,00 |
| 61 | 4372 | 43722-03 Taças e medalhas | Prato de lança, vista alegre da universidade dos açores | 31-12-2001 | | 57,36 | 57,36 | 0,00 |
| 63 | 4353 | 4353-08 Estantes | Estante com dois módulos (ver obs.) | 29-03-1990 | 29-03-1990 | 122,71 | 122,71 | 0,00 |
| 64 | 4353 | 4353-08 Estantes | Estante com dois módulos (ver obs.) | 29-03-1990 | 29-03-1990 | 127,91 | 127,91 | 0,00 |
| 65 | 4353 | 4353-08 Estantes | Estante c/1 módulo=2 bastidores2,5x0,5m+4prateleiras 0,75x0,5m | 29-03-1990 | 29-03-1990 | 45,05 | 45,05 | 0,00 |
| 66 | 4353 | 4353-08 Estantes | Estante com 4 módulos (ver obs.) | 29-03-1990 | 29-03-1990 | 229,32 | 229,32 | 0,00 |
| 68 | 4332 | 43326-18 Máquinas de filmar | Câmara de vídeo vhs com acessórios | 01-02-1991 | 01-02-1991 | 1 542,03 | 1 542,03 | 0,00 |
| 69 | 4372 | 43723-15 Quadros e molduras | Moldura com foto da zona antiga da Vila | 19-09-2001 | 19-09-2001 | 42,40 | 42,40 | 0,00 |
| 70 | 4372 | 43723-15 Quadros e molduras | Moldura com foto da Vila (Rua da Matriz) | 19-09-2001 | 19-09-2001 | 149,64 | 149,64 | 0,00 |
| 71 | 4372 | 43723-15 Quadros e molduras | Moldura com foto da Vila do Corvo | 19-09-2001 | 19-09-2001 | 134,68 | 134,68 | 0,00 |
| 72 | 4372 | 43723-15 Quadros e molduras | Moldura com foto dos edificios públicos | 19-09-2001 | 19-09-2001 | 149,64 | 149,64 | 0,00 |
| 73 | 4372 | 43723-15 Quadros e molduras | Moldura com foto da Vila do Corvo | 19-09-2001 | 19-09-2001 | 149,64 | 149,64 | 0,00 |

MUNICÍPIO DO CORVO

Ativos Fixos Tangíveis totalmente depreciados ainda em uso

2023

| Nº Inv. | Conta fin. | CC2 | Descrição | Dt. in. utiliz. | Dt. aquisição | Valor bruto | Valor aquis. | Valor atual |
|---------|------------|-----------------------------|--|-----------------|---------------|-------------|--------------|-------------|
| 74 | 4372 | 43723-15 Quadros e molduras | Moldura com foto de vacas no Caldeirão | 19-09-2001 | 19-09-2001 | 42,40 | 42,40 | 0,00 |
| 75 | 4372 | 43723-15 Quadros e molduras | Moldura com foto do Caldeirão | 19-09-2001 | 19-09-2001 | 42,40 | 42,40 | 0,00 |
| 79 | 4353 | 4353-01 Armário | Armário alto com portas até meio | 28-11-1991 | 28-11-1991 | 278,72 | 278,72 | 0,00 |
| 80 | 4372 | 43722-03 Taças e medalhas | Medalha rectangular alusiva aos v jogos do atlântico | 01-01-1991 | 01-01-1991 | 8,98 | 8,98 | 0,00 |
| 81 | 4372 | 43722-03 Taças e medalhas | Placa do clube de actividades do ar livre | 31-12-2001 | | 14,96 | 14,96 | 0,00 |
| 82 | 4372 | 43722-03 Taças e medalhas | Prato pequeno em louça da câmara municipal de santarém | 31-12-2001 | | 3,82 | 3,82 | 0,00 |
| 83 | 4372 | 43722-03 Taças e medalhas | Prato em louça com brasão da câmara municipal das velas | 31-12-2001 | | 3,82 | 3,82 | 0,00 |
| 84 | 4372 | 43723-02 Bibelots | Cinzeiro da câmara municipal do corvo em louça | 31-12-2001 | | 5,24 | 5,24 | 0,00 |
| 85 | 4372 | 43723-02 Bibelots | Porta chaves em couro e louça com o brasão da c. m. do corvo | 01-01-2001 | | 17,46 | 17,46 | 0,00 |
| 86 | 4372 | 43722-03 Taças e medalhas | Medalha da ribeira chã alusiva à primeira exposição de inhames | 24-01-1988 | 24-01-1988 | 7,48 | 7,48 | 0,00 |
| 87 | 4372 | 43722-03 Taças e medalhas | Medalha da casa do povo da candelária do pico | 31-12-2001 | | 12,47 | 12,47 | 0,00 |
| 88 | 4372 | 43722-03 Taças e medalhas | Medalha de são gonçalo de amarante com estojo | 31-12-2001 | | 8,98 | 8,98 | 0,00 |
| 89 | 4372 | 43722-03 Taças e medalhas | Medalha da vila da calheta de são jorge com estojo | 31-12-2001 | | 9,98 | 9,98 | 0,00 |
| 90 | 4372 | 43722-03 Taças e medalhas | Medalha da associação de municípios do distrito de setúbal | 31-12-2001 | | 12,47 | 12,47 | 0,00 |
| 91 | 4372 | 43722-03 Taças e medalhas | Medalha da iformunicipal com estojo | 01-01-2000 | 01-01-2000 | 9,98 | 9,98 | 0,00 |
| 92 | 4372 | 43722-03 Taças e medalhas | Medalha com estojo da câmara municipal de mira | 01-12-2001 | | 7,48 | 7,48 | 0,00 |
| 93 | 4372 | 43722-03 Taças e medalhas | Medalha com estojo da assembleia legislativa regional | 31-05-2000 | 31-05-2000 | 9,98 | 9,98 | 0,00 |
| 94 | 4372 | 43722-03 Taças e medalhas | Medalha triangular com estojo da feira açores 91 | 28-06-1991 | 28-06-1991 | 8,98 | 8,98 | 0,00 |
| 95 | 4372 | 43722-03 Taças e medalhas | Medalha do 7º jamboree açoreano do cne | 22-07-1988 | 22-07-1988 | 8,98 | 8,98 | 0,00 |
| 96 | 4372 | 43722-03 Taças e medalhas | Medalha da feira açores 94 | 09-06-1994 | 09-06-1994 | 9,98 | 9,98 | 0,00 |
| 97 | 4372 | 43722-03 Taças e medalhas | Medalha de d. jaime garcia goulart, 1º bispo de dili | 31-12-2001 | | 9,98 | 9,98 | 0,00 |
| 98 | 4372 | 43722-03 Taças e medalhas | Medalha alusiva aos 80 anos do bca | 01-01-1992 | 01-01-1992 | 37,41 | 37,41 | 0,00 |
| 99 | 4372 | 43723-02 Bibelots | Caneca pequena em louça dos escuteiros de portugal aep | 31-12-2001 | | 4,44 | 4,44 | 0,00 |
| 117 | 4353 | 4353-12 Secretárias | Mesa secretária individual 1200x800 | 31-05-2001 | 31-05-2001 | 227,65 | 227,65 | 0,00 |

MUNICÍPIO DO CORVO

Ativos Fixos Tangíveis totalmente depreciados ainda em uso

2023

| Nº Inv. | Conta fin. | CC2 | Descrição | Dt. in. utiliz. | Dt. aquisição | Valor bruto | Valor aquis. | Valor atual |
|---------|------------|---------------------------|---|-----------------|---------------|-------------|--------------|-------------|
| 119 | 4372 | 43722-03 Taças e medalhas | Prato em louça da câmara municipal da cidade de santa combadão | 31-12-2001 | | 5,24 | 5,24 | 0,00 |
| 121 | 4372 | 43722-03 Taças e medalhas | Estátua em vidro polido, cidade irmã - turlock | 31-12-2001 | | 27,43 | 27,43 | 0,00 |
| 122 | 4372 | 43722-03 Taças e medalhas | Chave em metal da cidade de turlock de 1908 | 31-12-2001 | | 6,23 | 6,23 | 0,00 |
| 123 | 4372 | 43722-03 Taças e medalhas | Medalha da c. munic. do corvo alusiva à germinação corvo-turlock | 31-12-2001 | | 12,47 | 12,47 | 0,00 |
| 124 | 4372 | 43722-03 Taças e medalhas | Medalha do centro cultural português-turlock | 01-01-1973 | 01-01-1973 | 12,47 | 12,47 | 0,00 |
| 125 | 4372 | 43722-03 Taças e medalhas | Medalha do comando operacional dos açores | 31-12-2001 | | 9,98 | 9,98 | 0,00 |
| 126 | 4372 | 43722-03 Taças e medalhas | Medalha octogonal da castanheira e soares,lda.alusiva ao 10º aniv | 01-01-1992 | 01-01-1992 | 9,98 | 9,98 | 0,00 |
| 127 | 4372 | 43722-03 Taças e medalhas | Medalha rectangular do ministro da república para os açores | 01-01-1990 | 01-01-1990 | 14,96 | 14,96 | 0,00 |
| 128 | 4372 | 43722-03 Taças e medalhas | Medalha da embaixada dos estados unidos em lisboa | 31-12-2001 | | 9,98 | 9,98 | 0,00 |
| 129 | 4372 | 43722-03 Taças e medalhas | Medalha do instituto geográfico do exército | 01-12-1999 | 01-12-1999 | 12,47 | 12,47 | 0,00 |
| 130 | 4372 | 43722-03 Taças e medalhas | Medalha da câmara municipal das ilhas (macau) | 30-11-1999 | 30-11-1999 | 12,47 | 12,47 | 0,00 |
| 131 | 4372 | 43722-03 Taças e medalhas | Medalha da câmara municipal de santa cruz das flores | 31-12-2001 | | 9,98 | 9,98 | 0,00 |
| 132 | 4372 | 43722-03 Taças e medalhas | Medalha da junta de freguesia de vila do porto-santa maria | 01-01-1989 | 01-01-1989 | 9,98 | 9,98 | 0,00 |
| 133 | 4372 | 43722-03 Taças e medalhas | Medalha da facil | 31-12-2001 | | 9,98 | 9,98 | 0,00 |
| 134 | 4372 | 43722-03 Taças e medalhas | Taça em casquinha da casa do povo de velas de s. jorge | 31-12-2001 | | 33,42 | 33,42 | 0,00 |
| 135 | 4372 | 43722-03 Taças e medalhas | Medalha da provedoria de justiça alusiva ao 20º aniversário 75/95 | 01-01-1995 | 01-01-1995 | 9,98 | 9,98 | 0,00 |
| 136 | 4372 | 43722-03 Taças e medalhas | Tacinha oval comemorativa dos 100 anos da açoreana de seguros | 01-12-2001 | | 30,93 | 30,93 | 0,00 |
| 137 | 4372 | 43722-03 Taças e medalhas | Medalha comemorativa dos 450 anos do concelho são roque do pico | 31-12-2001 | | 9,98 | 9,98 | 0,00 |
| 138 | 4372 | 43722-03 Taças e medalhas | Medalha da repúb. portuguesa assinada pelo presid. jorge sampaio | 31-12-2001 | | 37,41 | 37,41 | 0,00 |
| 139 | 4372 | 43722-03 Taças e medalhas | Medalha da câmara municipal do corvo "agradecidos" | 31-12-2001 | | 12,47 | 12,47 | 0,00 |
| 140 | 4372 | 43723-02 Bibelots | Cinzeiro em metal da açoreana de seguros | 31-12-2001 | | 8,23 | 8,23 | 0,00 |

MUNICÍPIO DO CORVO

Ativos Fixos Tangíveis totalmente depreciados ainda em uso

2023

| Nº Inv. | Conta fin. | CC2 | Descrição | Dt. in. utiliz. | Dt. aquisição | Valor bruto | Valor aquis. | Valor atual |
|---------|------------|-----------------------------------|--|-----------------|---------------|-------------|--------------|-------------|
| 141 | 4372 | 43722-03 Taças e medalhas | Medalha rectangular do centro cultural da ilha graciosa | 01-01-1996 | 01-01-1996 | 14,96 | 14,96 | 0,00 |
| 142 | 4372 | 43722-03 Taças e medalhas | Medalha rectangular alusiva aos 100 anos da açoreana de seguros | 31-12-2001 | | 14,96 | 14,96 | 0,00 |
| 143 | 4372 | 43722-03 Taças e medalhas | Medalha do município da madalena - ing. escola ano lect. 96/97 | 01-09-1997 | 01-09-1997 | 9,98 | 9,98 | 0,00 |
| 148 | 4353 | 4353-01 Armário | Armário alto com portas a toda a altura | 28-11-1991 | 28-11-1991 | 278,72 | 278,72 | 0,00 |
| 149 | 4353 | 4353-01 Armário | Armário alto com portas a toda a altura | 28-11-1991 | 28-11-1991 | 278,72 | 278,72 | 0,00 |
| 161 | 4372 | 43723-15 Quadros e molduras | Moldura com foto do Corvo, tirada das Flores 60x48cm | 31-12-2001 | | 35,41 | 35,41 | 0,00 |
| 162 | 4353 | 4353-08 Estantes | Estante com dois módulos (ver ficha manual) | 24-04-1994 | 24-04-1994 | 207,00 | 207,00 | 0,00 |
| 163 | 4372 | 43722-02 Bandeiras | Bandeira do município em trevira | 31-12-2001 | | 123,20 | 123,20 | 0,00 |
| 164 | 4335 | 43354-01 Aspiradores | Aspirador | 06-09-2001 | 06-09-2001 | 134,97 | 134,97 | 0,00 |
| 168 | 4372 | 43722-02 Bandeiras | Bandeira portuguesa em trevira | 31-12-2001 | | 123,20 | 123,20 | 0,00 |
| 170 | 4372 | 43722-02 Bandeiras | Bandeira da região autónoma dos açores | 31-12-2001 | | 123,20 | 123,20 | 0,00 |
| 171 | 43042 | 43042-99 Outros | Cassetes de vídeo "corvo ilha de prata" (2 cassetes) | 20-06-1998 | 20-06-1998 | 1 154,92 | 34,92 | 0,00 |
| 172 | 4372 | 43723-15 Quadros e molduras | Moldura em madeira com foto de cardume de peixes | 31-12-2001 | | 10,97 | 10,97 | 0,00 |
| 174 | 4372 | 43722-01 Hastes, mastros e lanças | Mastros em metal | 15-05-1991 | 15-05-1991 | 63,32 | 63,32 | 0,00 |
| 175 | 4372 | 43722-01 Hastes, mastros e lanças | Mastros em metal | 15-05-1991 | 15-05-1991 | 63,32 | 63,32 | 0,00 |
| 176 | 4372 | 43722-01 Hastes, mastros e lanças | Mastros em metal | 15-05-1991 | 15-05-1991 | 63,32 | 63,32 | 0,00 |
| 177 | 4372 | 43722-01 Hastes, mastros e lanças | Mastros em metal | 15-05-1991 | 15-05-1991 | 63,32 | 63,32 | 0,00 |
| 180 | 43049 | 43049-03 Cerâmicas | Prato grande em cerâmica pintado à mão com brasão da câmara m.c. | 31-12-2001 | | 38,91 | 38,91 | 0,00 |
| 181 | 43049 | 43049-03 Cerâmicas | Prato grande em cerâmica pintado à mão com brasão da câmara m.c. | 31-12-2001 | | 38,91 | 38,91 | 0,00 |
| 182 | 43049 | 43049-03 Cerâmicas | Tijela em cerâmica pintada à mão | 31-12-2001 | | 28,43 | 28,43 | 0,00 |
| 183 | 43049 | 43049-03 Cerâmicas | Prato pequeno em cerâmica pintado à mão | 31-12-2001 | | 17,46 | 17,46 | 0,00 |
| 184 | 43049 | 43049-03 Cerâmicas | Prato pequeno em cerâmica pintado à mão | 31-12-2001 | | 21,45 | 21,45 | 0,00 |
| 185 | 43049 | 43049-03 Cerâmicas | Prato em cerâmica rectangular, pintado à mão | 31-12-2001 | | 34,92 | 34,92 | 0,00 |
| 186 | 43049 | 43049-03 Cerâmicas | Prato oval em cerâmica pintado à mão | 31-12-2001 | | 27,18 | 27,18 | 0,00 |
| 187 | 43049 | 43049-03 Cerâmicas | Prato médio redondo em cerâmica pintado à mão | 31-12-2001 | | 33,42 | 33,42 | 0,00 |

MUNICÍPIO DO CORVO

Ativos Fixos Tangíveis totalmente depreciados ainda em uso

2023

| Nº Inv. | Conta fin. | CC2 | Descrição | Dt. in. utiliz. | Dt. aquisição | Valor bruto | Valor aquis. | Valor atual |
|---------|------------|----------------------------------|---|-----------------|---------------|-------------|--------------|-------------|
| 188 | 43049 | 43049-03 Cerâmicas | Prato médio,redondo, em cerâmica pintado à mão | 31-12-2001 | | 32,42 | 32,42 | 0,00 |
| 191 | 4352 | 43521-10 Selos brancos e sinetas | Selo branco (antigo) | 31-12-2001 | 31-12-2001 | 38,03 | 38,03 | 0,00 |
| 192 | 4372 | 43722-03 Taças e medalhas | Placa comemorativa da geminação corvo-turlock | 01-01-1991 | 01-01-1991 | 21,95 | 21,95 | 0,00 |
| 194 | 4372 | 43722-03 Taças e medalhas | Azulejo encutido em moldura de cortiça-tourada á corda terceira | 31-12-2001 | | 4,39 | 4,39 | 0,00 |
| 195 | 4372 | 43722-03 Taças e medalhas | Brasão em madeira do n.r.p. joão coutinho | 31-12-2001 | 31-12-2001 | 18,00 | 18,00 | 0,00 |
| 196 | 4372 | 43722-03 Taças e medalhas | Brasão em madeira do n.r.p. alabarda | 31-12-2001 | 31-12-2001 | 18,00 | 18,00 | 0,00 |
| 197 | 4372 | 43722-03 Taças e medalhas | Brasão em madeira do n.r.p. jacinto cândido | 31-12-2001 | 31-12-2001 | 18,00 | 18,00 | 0,00 |
| 198 | 4372 | 43722-03 Taças e medalhas | Brasão em madeira do n.r.p. augusto castilho | 31-12-2001 | 31-12-2001 | 18,00 | 18,00 | 0,00 |
| 200 | 4372 | 43723-15 Quadros e molduras | Moldura dourada com descrição heráldica | 31-12-2001 | | 26,44 | 26,44 | 0,00 |
| 201 | 4353 | 4353-05 Cadeiras | Cadeira em napa preto com pés metálicos | 31-12-2001 | | 12,47 | 12,47 | 0,00 |
| 202 | 4353 | 4353-01 Armário | Armário com tampo e com portas 1000x1150 | 31-05-2001 | 31-05-2001 | 336,87 | 336,87 | 0,00 |
| 204 | 4353 | 4353-01 Armário | Armário metálico, com tampo e com portas 1000x1150 | 31-05-2001 | 31-05-2001 | 315,64 | 315,64 | 0,00 |
| 206 | 4353 | 4353-12 Secretárias | Secret. composta por vár. módulos: gota água recta 1100+mesa indi | 31-05-2001 | 31-05-2001 | 663,75 | 530,44 | 0,00 |
| 207 | 4353 | 4353-12 Secretárias | Secretária composta por vários módulos (ver ficha manual) | 31-05-2001 | 31-05-2001 | 838,26 | 838,26 | 0,00 |
| 208 | 4353 | 4353-12 Secretárias | Secretária composta por vários módulos (ver ficha manual) | 31-05-2001 | 31-05-2001 | 578,49 | 578,49 | 0,00 |
| 209 | 4353 | 4353-12 Secretárias | Secretária individual 1600x800+balcão recto p secretária 1600x350 | 31-05-2001 | 31-05-2001 | 418,15 | 418,15 | 0,00 |
| 214 | 4353 | 4353-04 Blocos de gavetas | Bloco tipo "a" rodado com tampo | 31-05-2001 | 31-05-2001 | 226,81 | 226,81 | 0,00 |
| 215 | 4353 | 4353-04 Blocos de gavetas | Bloco tipo "a" rodado com tampo | 31-05-2001 | 31-05-2001 | 226,81 | 226,81 | 0,00 |
| 216 | 4353 | 4353-04 Blocos de gavetas | Bloco tipo "a" rodado com tampo | 31-05-2001 | 31-05-2001 | 226,81 | 226,81 | 0,00 |
| 217 | 4353 | 4353-04 Blocos de gavetas | Bloco tipo "a" rodado com tampo | 31-05-2001 | 31-05-2001 | 226,81 | 226,81 | 0,00 |
| 218 | 4353 | 4353-04 Blocos de gavetas | Bloco tipo "a" rodado com tampo | 31-05-2001 | 31-05-2001 | 226,81 | 226,81 | 0,00 |
| 219 | 4352 | 43521-04 De calcular | Máquina de calcular | 23-04-1991 | 23-04-1991 | 115,39 | 115,39 | 0,00 |
| 220 | 4353 | 4353-99 Outros | Cesto de papéis em metal | 31-05-2001 | 31-05-2001 | 18,99 | 18,99 | 0,00 |
| 221 | 4353 | 4353-99 Outros | Cesto de papéis em metal | 31-05-2001 | 31-05-2001 | 18,99 | 18,99 | 0,00 |
| 224 | 4353 | 4353-99 Outros | Cesto de papéis 360x150x300 | 31-05-2001 | 31-05-2001 | 18,99 | 18,99 | 0,00 |
| 225 | 4352 | 43521-06 De escrever | Máquina de escrever | 17-05-1988 | 17-05-1988 | 1 153,77 | 1 153,77 | 0,00 |

MUNICÍPIO DO CORVO

Ativos Fixos Tangíveis totalmente depreciados ainda em uso

2023

| Nº Inv. | Conta fin. | CC2 | Descrição | Dt. in. utiliz. | Dt. aquisição | Valor bruto | Valor aquis. | Valor atual |
|---------|------------|-----------------------------|--|-----------------|---------------|-------------|--------------|-------------|
| 226 | 4353 | 4353-99 Outros | Cesto de papéis 360x150x300 | 31-05-2001 | 31-05-2001 | 18,99 | 18,99 | 0,00 |
| 231 | 4353 | 4353-05 Cadeiras | Cadeira giratória em tecido e com rodas | 31-05-2001 | 31-05-2001 | 126,26 | 126,26 | 0,00 |
| 235 | 4353 | 4353-05 Cadeiras | Cadeira sem braços, em tecido e com pés metálicos | 31-05-2001 | 31-05-2001 | 65,08 | 65,08 | 0,00 |
| 238 | 4353 | 4353-01 Armário | Armário com tampo e com portas 1000x1500 | 31-05-2001 | 31-05-2001 | 369,27 | 369,27 | 0,00 |
| 245 | 4372 | 43722-02 Bandeiras | Estandarte de honra (bandeira nacional em cetim) | 15-05-1991 | 15-05-1991 | 376,42 | 376,42 | 0,00 |
| 246 | 4372 | 43722-02 Bandeiras | Estandarte de honra (bandeira da região em cetim) | 15-05-1991 | 15-05-1991 | 393,93 | 393,93 | 0,00 |
| 247 | 4372 | 43722-02 Bandeiras | Estandarte de honra (bandeira do município em cetim) | 15-05-1991 | 15-05-1991 | 405,60 | 405,60 | 0,00 |
| 248 | 4332 | 43325-04 Barômetros | Barómetro e higrómetro em suporte de madeira | 04-02-1991 | 04-02-1991 | 130,77 | 130,77 | 0,00 |
| 257 | 4353 | 4353-01 Armário | Armário com tampo e com portas 1000x1980 | 31-05-2001 | 31-05-2001 | 520,01 | 520,01 | 0,00 |
| 258 | 4353 | 4353-01 Armário | Armário com tampo e com portas 1000x1980 | 31-05-2001 | 31-05-2001 | 498,88 | 498,88 | 0,00 |
| 259 | 4353 | 4353-01 Armário | Armário com tampo e com portas 1000x1980 | 31-05-2001 | 31-05-2001 | 456,42 | 456,42 | 0,00 |
| 260 | 4353 | 4353-01 Armário | Armário com tampo e com portas 1000x1980 | 31-05-2001 | 31-05-2001 | 456,42 | 456,42 | 0,00 |
| 261 | 4353 | 4353-01 Armário | Armário com tampo e com portas 1000x1980 | 31-05-2001 | 31-05-2001 | 456,42 | 456,42 | 0,00 |
| 262 | 4353 | 4353-01 Armário | Armário com tampo e com portas 1000x1980 | 31-05-2001 | 31-05-2001 | 456,42 | 456,42 | 0,00 |
| 263 | 4353 | 4353-01 Armário | Armário com tampo e com portas 1000x1980 | 31-05-2001 | 31-05-2001 | 456,42 | 456,42 | 0,00 |
| 272 | 4372 | 43722-03 Taças e medalhas | Taça oval em estanho da açoreana de seguros | 31-12-2001 | | 42,40 | 42,40 | 0,00 |
| 273 | 4372 | 43722-03 Taças e medalhas | Prato pequeno em louça com o brasão de santana | 31-12-2001 | | 3,99 | 3,99 | 0,00 |
| 274 | 4372 | 43722-03 Taças e medalhas | Prato em louça com o brasão do navio da rep. portug. João Roby | 31-12-2001 | | 8,98 | 8,98 | 0,00 |
| 276 | 4372 | 43722-03 Taças e medalhas | Medalha comemorativa do dia nacional da desburocratização | 31-10-1991 | 31-10-1991 | 9,98 | 9,98 | 0,00 |
| 280 | 4372 | 43722-03 Taças e medalhas | Chave em metal da câmara municipal da povoação - s. miguel | 31-12-2001 | | 8,48 | 8,48 | 0,00 |
| 281 | 4372 | 43723-15 Quadros e molduras | Moldura em madeira com foto Turlock-Corvo comité | 01-01-2001 | 01-06-1991 | 10,97 | 10,97 | 0,00 |
| 282 | 4372 | 43722-03 Taças e medalhas | Placa em madeira envernizada e pintada rção s.f.de s.joão stought | 31-12-2001 | | 13,50 | 13,50 | 0,00 |
| 283 | 4372 | 43722-03 Taças e medalhas | Diploma da união de radioam. dos açores c/brasões dos conselhos aç | 18-12-1992 | 18-12-1992 | 7,48 | 7,48 | 0,00 |
| 285 | 4353 | 4353-08 Estantes | Estante metálica com 3 módulos | 16-01-2002 | 16-01-2002 | 534,19 | 534,19 | 0,00 |
| 286 | 4353 | 4353-08 Estantes | Estante metálica com 2 módulos | 16-01-2002 | 16-01-2002 | 363,76 | 363,76 | 0,00 |

MUNICÍPIO DO CORVO

Ativos Fixos Tangíveis totalmente depreciados ainda em uso

2023

| Nº Inv. | Conta fin. | CC2 | Descrição | Dt. in. utiliz. | Dt. aquisição | Valor bruto | Valor aquis. | Valor atual |
|---------|------------|----------------------------------|--|-----------------|---------------|-------------|--------------|-------------|
| 287 | 4353 | 4353-08 Estantes | Estante metálica c/ 1 módulo | 16-01-2002 | 16-01-2002 | 206,76 | 206,76 | 0,00 |
| 296 | 4352 | 43521-10 Selos brancos e sinetas | Selo branco com legenda "câmara municipal do corvo" e brasão | 30-04-1991 | 30-04-1991 | 773,87 | 773,87 | 0,00 |
| 297 | 4352 | 43522-03 Guilhotinas | Guilhotina | 28-10-1991 | 28-10-1991 | 269,00 | 269,00 | 0,00 |
| 299 | 4352 | 43522-05 Máquinas de encadernar | Máquina de encadernar | 06-02-1992 | 06-02-1992 | 291,14 | 291,14 | 0,00 |
| 305 | 4353 | 4353-12 Secretárias | Módulo de secretárias composto por várias referencias. ver obs. | 31-05-2001 | 31-05-2001 | 656,14 | 656,14 | 0,00 |
| 306 | 4353 | 4353-12 Secretárias | Módulo de secretárias composto por várias ref ^{as} (ver obs.) | 31-05-2001 | 31-05-2001 | 706,70 | 706,70 | 0,00 |
| 307 | 4353 | 4353-04 Blocos de gavetas | Bloco tipo a rodado com tampo | 31-05-2001 | 31-05-2001 | 226,81 | 226,81 | 0,00 |
| 308 | 4353 | 4353-04 Blocos de gavetas | Bloco tipo a rodado | 31-05-2001 | 31-05-2001 | 226,81 | 226,81 | 0,00 |
| 309 | 4353 | 4353-99 Outros | Cesto de papéis 360x150x30 | 31-05-2001 | 31-05-2001 | 18,99 | 18,99 | 0,00 |
| 310 | 4353 | 4353-99 Outros | Cesto de papéis 360x150x30 | 31-05-2001 | 31-05-2001 | 18,99 | 18,99 | 0,00 |
| 314 | 4353 | 4353-01 Armário | Armário com tampo e com portas 100x198 | 31-05-2001 | 31-05-2001 | 562,55 | 477,65 | 0,00 |
| 315 | 4353 | 4353-01 Armário | Armário com tampo e com portas 100x198 | 31-05-2001 | 31-05-2001 | 456,42 | 456,42 | 0,00 |
| 316 | 4353 | 4353-01 Armário | Armário com tampo e com portas 100x198 | 31-05-2001 | 31-05-2001 | 477,65 | 477,65 | 0,00 |
| 317 | 4353 | 4353-01 Armário | Armário com tampo e com portas 100x198 | 31-05-2001 | 31-05-2001 | 456,42 | 456,42 | 0,00 |
| 318 | 4353 | 4353-01 Armário | Armário com tampo e com portas 100x80 | 31-05-2001 | 31-05-2001 | 262,01 | 262,01 | 0,00 |
| 421 | 4337 | 43372-1.08 Medidores de caudal | Contadores de Água (25) | 02-08-1990 | 02-08-1990 | 767,39 | 767,39 | 0,00 |
| 423 | 4337 | 43372-1.08 Medidores de caudal | Contador de água | 02-08-1990 | 02-08-1990 | 30,54 | 30,54 | 0,00 |
| 424 | 4337 | 43372-1.08 Medidores de caudal | Contadores de água (28) | 06-08-1990 | 06-08-1990 | 855,02 | 855,02 | 0,00 |
| 425 | 4337 | 43372-1.08 Medidores de caudal | Contadores de Água (2) | 06-08-1990 | 06-08-1990 | 61,07 | 61,07 | 0,00 |
| 428 | 4337 | 43372-1.08 Medidores de caudal | Contadores de Água (24) | 10-08-1990 | 10-08-1990 | 732,87 | 732,87 | 0,00 |
| 429 | 4337 | 43372-1.08 Medidores de caudal | Contadores de Água (26) | 13-08-1990 | 13-08-1990 | 793,95 | 793,95 | 0,00 |
| 430 | 4352 | 43521-04 De calcular | Máquina de calcular | 06-12-1990 | 06-12-1990 | 119,91 | 119,91 | 0,00 |
| 432 | 4337 | 43372-1.08 Medidores de caudal | Contadores de Água (21) | 23-08-1990 | 23-08-1990 | 641,26 | 641,26 | 0,00 |
| 436 | 4337 | 43372-1.08 Medidores de caudal | Contadores de Água (9) | 20-08-1990 | 20-08-1990 | 302,33 | 302,33 | 0,00 |
| 437 | 4337 | 43372-1.08 Medidores de caudal | Contadores de Água (2) | 20-08-1990 | 20-08-1990 | 127,66 | 127,66 | 0,00 |
| 438 | 4332 | 43325-11 Higrómetros | Higrómetro e termómetro | 04-02-1991 | 04-02-1991 | 62,64 | 62,64 | 0,00 |
| 439 | 4337 | 43372-1.08 Medidores de caudal | Contadores de Água (3) | 04-07-1991 | 04-07-1991 | 113,40 | 113,40 | 0,00 |
| 440 | 4337 | 43372-1.08 Medidores de caudal | Contadores de Água (22) | 04-07-1991 | 04-07-1991 | 831,58 | 831,58 | 0,00 |

MUNICÍPIO DO CORVO

Ativos Fixos Tangíveis totalmente depreciados ainda em uso

2023

| Nº Inv. | Conta fin. | CC2 | Descrição | Dt. in. utiliz. | Dt. aquisição | Valor bruto | Valor aquis. | Valor atual |
|---------|------------|--|--|-----------------|---------------|-------------|--------------|-------------|
| 441 | 4337 | 43372-1.08 Medidores de caudal | Contadores de Água (9) | 03-11-1992 | 03-11-1992 | 354,62 | 354,62 | 0,00 |
| 443 | 4352 | 43521-04 De calcular | Máquina de calcular | 06-12-1990 | 06-12-1990 | 119,91 | 119,91 | 0,00 |
| 444 | 4337 | 43372-1.08 Medidores de caudal | Contador de Água (15) | 26-04-1995 | 26-04-1995 | 631,05 | 631,05 | 0,00 |
| 447 | 4337 | 43372-1.08 Medidores de caudal | Contadores de Água (6) | 21-11-1997 | 21-11-1997 | 336,10 | 336,10 | 0,00 |
| 450 | 4337 | 43372-1.08 Medidores de caudal | Contadores de Água (5) | 27-03-1998 | 27-03-1998 | 213,38 | 213,38 | 0,00 |
| 451 | 4337 | 43372-1.08 Medidores de caudal | Contadores de Água (2) | 27-03-1998 | 27-03-1998 | 198,77 | 198,77 | 0,00 |
| 452 | 4337 | 43372-1.08 Medidores de caudal | Contadores de Água (6) | 02-10-1998 | 02-10-1998 | 266,04 | 266,04 | 0,00 |
| 453 | 4337 | 43372-1.08 Medidores de caudal | Contador de água | 15-12-1999 | 15-12-1999 | 126,60 | 64,64 | 0,00 |
| 456 | 4337 | 43372-1.08 Medidores de caudal | Contadores de Água (2) | 18-05-2000 | 18-05-2000 | 119,17 | 119,17 | 0,00 |
| 457 | 4337 | 43372-1.08 Medidores de caudal | Contadores de Água (6) | 18-05-2000 | 18-05-2000 | 275,16 | 275,16 | 0,00 |
| 459 | 4337 | 43372-1.08 Medidores de caudal | Contador de Água (2) | 31-12-2001 | 31-12-2001 | 160,00 | 160,00 | 0,00 |
| 460 | 4337 | 43372-1.08 Medidores de caudal | Contador de água | 31-12-2001 | 31-12-2001 | 80,00 | 80,00 | 0,00 |
| 462 | 4337 | 43372-1.08 Medidores de caudal | Contador de água | 30-01-2002 | 30-01-2002 | 40,97 | 40,97 | 0,00 |
| 467 | 4353 | 4353-08 Estantes | Estante metálica com 4 módulos | 29-05-1992 | 29-05-1992 | 223,40 | 223,40 | 0,00 |
| 468 | 4353 | 4353-08 Estantes | Estante metálica com 4 módulos | 29-05-1992 | 29-05-1992 | 209,67 | 209,67 | 0,00 |
| 469 | 4353 | 4353-08 Estantes | Estante metálica com 4 módulos | 04-07-1994 | 04-07-1994 | 65,83 | 65,83 | 0,00 |
| 470 | 4372 | 43721-16 Estantes | Estante metálica com 6 módulos | 04-07-1994 | 04-07-1994 | 383,85 | 383,85 | 0,00 |
| 471 | 4353 | 4353-08 Estantes | Estante metálica com 6 módulos | 29-05-1992 | 29-05-1992 | 355,87 | 355,87 | 0,00 |
| 472 | 4353 | 4353-08 Estantes | Estante metálica com 3 módulos | 04-07-1994 | 04-07-1994 | 168,55 | 168,55 | 0,00 |
| 473 | 4353 | 4353-08 Estantes | Estante metálica com 3 módulos | 29-05-1992 | 29-05-1992 | 158,25 | 158,25 | 0,00 |
| 573 | 4335 | 43351-06 Mobiliário de bar, cafeteria e refeit | Mesa em madeira (sala de jantar) | 01-04-1993 | 01-04-1993 | 50,76 | 50,76 | 0,00 |
| 622 | 4334 | 43341-15 Móveis para jardins e piscinas | Vasos de cidade em pedra c/ suporte quadrado em pedra (13) | 02-04-1996 | 02-04-1996 | 1 357,13 | 1 357,13 | 0,00 |
| 628 | 4371 | 43712 Ferramentas, utensílios e máquinas | Contentor com 9 gavetas (para arrumar parafusos e peq. peças) | 26-02-2002 | 26-02-2002 | 15,99 | 15,99 | 0,00 |
| 629 | 4371 | 43712 Ferramentas, utensílios e máquinas | Contentor com 9 gavetas(para arrumar parafusos e peq. peças) | 26-02-2002 | 26-02-2002 | 15,99 | 15,99 | 0,00 |
| 630 | 4371 | 43712 Ferramentas, utensílios e máquinas | Contentor com 6 gavetas (para arrumar parafusos ou peq. peças) | 26-02-2002 | 26-02-2002 | 13,23 | 13,23 | 0,00 |
| 631 | 4371 | 43712 Ferramentas, utensílios e máquinas | Contentor com 6 gavetas (para arrumar parafusos ou peq. peças) | 26-02-2002 | 26-02-2002 | 13,23 | 13,23 | 0,00 |

MUNICÍPIO DO CORVO

Ativos Fixos Tangíveis totalmente depreciados ainda em uso

2023

| Nº Inv. | Conta fin. | CC2 | Descrição | Dt. in. utiliz. | Dt. aquisição | Valor bruto | Valor aquis. | Valor atual |
|---------|------------|--|--|-----------------|---------------|-------------|--------------|-------------|
| 651 | 4353 | 4353-01 Armário | Armário alto metálico c 2 portas a toda a altura e tampo madeira | 12-07-2002 | 12-07-2002 | 522,50 | 522,50 | 0,00 |
| 655 | 4337 | 43371-2. Equipamento de produção e distri | Gerador eléctrico | 30-01-2002 | 30-01-2002 | 10 360,21 | 8 318,21 | 0,00 |
| 660 | 4352 | 43522-05 Máquinas de encadernar | Máquina térmica para encadernar | 11-03-2004 | 11-03-2004 | 185,15 | 185,15 | 0,00 |
| 661 | 4337 | 43376-12.05 Lixadeiras, plainas e rebarbad | Plaina | 03-07-2002 | 03-07-2002 | 308,49 | 226,69 | 0,00 |
| 666 | 4337 | 43376-12.08 Serras e tornos mecânicos | Serra esquadria | 11-10-2002 | 11-10-2002 | 745,06 | 745,06 | 0,00 |
| 667 | 4337 | 43376-13.06 Ferramentas e utensílios de us | Desmonta pneus | 11-10-2002 | 11-10-2002 | 55,37 | 55,37 | 0,00 |
| 669 | 4371 | 43712 Ferramentas, utensílios e máquinas l | Guilhotina | 31-10-2002 | 31-10-2002 | 349,00 | 349,00 | 0,00 |
| 670 | 4371 | 43712 Ferramentas, utensílios e máquinas l | Diamante corta vidro com óleo | 28-10-2002 | 28-10-2002 | 15,85 | 15,85 | 0,00 |
| 676 | 4337 | 43376-12.05 Lixadeiras, plainas e rebarbad | Rebarbadora | 16-04-2002 | 16-04-2002 | 315,16 | 131,77 | 0,00 |
| 677 | 4337 | 43376-12.05 Lixadeiras, plainas e rebarbad | Rebarbadora | 31-12-2003 | 31-12-2003 | 376,37 | 112,69 | 0,00 |
| 678 | 4337 | 43376-12.05 Lixadeiras, plainas e rebarbad | Lixadora de rolos | 28-05-2002 | 28-05-2002 | 501,40 | 441,25 | 0,00 |
| 679 | 4331 | 43311-05 Gravadores de CD-ROM | Gravador de cd rom | 26-06-2002 | 26-06-2002 | 357,59 | 357,59 | 0,00 |
| 681 | 4337 | 43376-13.05 Equipamento para tratamento | Rectificadora | 13-05-2005 | 13-05-2005 | 226,00 | 226,00 | 0,00 |
| 682 | 4337 | 43376-12.04 Fresadoras | Caixa de fresas | 13-05-2005 | 13-05-2005 | 339,00 | 339,00 | 0,00 |
| 685 | 4371 | 43712 Ferramentas, utensílios e máquinas l | Martelo | 10-07-2002 | 10-07-2002 | 10,00 | 10,00 | 0,00 |
| 688 | 4337 | 43376-13.06 Ferramentas e utensílios de us | Serra de ferro | 30-11-2005 | 30-11-2005 | 28,16 | 28,16 | 0,00 |
| 691 | 4331 | 43311-13 Monitores | Monitor 17" lcd flatron l1715s | 11-04-2005 | 11-04-2005 | 245,82 | 245,82 | 0,00 |
| 694 | 4337 | 43375-13 Equipamento para trabalhos de a | Pistola de pintar | 13-05-2005 | 13-05-2005 | 169,50 | 169,50 | 0,00 |
| 697 | 4371 | 43712 Ferramentas, utensílios e máquinas l | Agrafador grande eléctrico | 30-09-2002 | 30-09-2002 | 99,16 | 99,16 | 0,00 |
| 705 | 4334 | 43341-15 Móveis para jardins e piscinas | Bancos de Jardim (3) | 31-12-2002 | 31-12-2002 | 425,58 | 425,58 | 0,00 |
| 707 | 4337 | 43376-12.04 Fresadoras | Kit fresas para tupia | 11-10-2002 | 11-10-2002 | 197,52 | 197,52 | 0,00 |
| 709 | 4337 | 43372-1.08 Medidores de caudal | Contador de água | 30-01-2002 | 30-01-2002 | 40,97 | 40,97 | 0,00 |
| 710 | 4337 | 43372-1.08 Medidores de caudal | Contador de água | 30-01-2002 | 30-01-2002 | 40,97 | 40,97 | 0,00 |
| 712 | 4337 | 43372-1.08 Medidores de caudal | Contador de água | 30-01-2002 | 30-01-2002 | 40,97 | 40,97 | 0,00 |
| 716 | 4337 | 43375-13 Equipamento para trabalhos de a | Pistola de lavar | 13-05-2005 | 13-05-2005 | 113,00 | 113,00 | 0,00 |
| 722 | 4379 | 4379-1.04 Placas de identificação | Placa toponímica "largo das forças armadas" | 12-06-2003 | 12-06-2003 | 32,69 | 32,69 | 0,00 |
| 723 | 4379 | 4379-1.04 Placas de identificação | Placas Toponímicas "Rua dos Ex-Combatentes" (2) | 12-06-2003 | 12-06-2003 | 65,38 | 65,38 | 0,00 |
| 795 | 4353 | 4353-06 Cofres | Cofre portátil | 16-06-2003 | 16-06-2003 | 49,69 | 49,69 | 0,00 |
| 800 | 4353 | 4353-12 Secretárias | Canto curvo com tampo aulne e estrutura metálica | 20-08-2003 | 20-08-2003 | 146,26 | 146,26 | 0,00 |

MUNICÍPIO DO CORVO

Ativos Fixos Tangíveis totalmente depreciados ainda em uso

2023

| Nº Inv. | Conta fin. | CC2 | Descrição | Dt. in. utiliz. | Dt. aquisição | Valor bruto | Valor aquis. | Valor atual |
|---------|------------|--|---|-----------------|---------------|-------------|--------------|-------------|
| 801 | 4353 | 4353-12 Secretárias | Canto curvo com tampo aulne e estrutura metálica | 20-08-2003 | 20-08-2003 | 146,26 | 146,26 | 0,00 |
| 802 | 4353 | 4353-12 Secretárias | Secretária linha tempus, tampo aulne e estrutura metálica | 20-08-2003 | 20-08-2003 | 211,38 | 211,38 | 0,00 |
| 803 | 4353 | 4353-12 Secretárias | Secretária linha tempus, tampo aulne e estrutura metálica | 20-08-2003 | 20-08-2003 | 211,38 | 211,38 | 0,00 |
| 804 | 4353 | 4353-12 Secretárias | Secretária linha tempus, tampo aulne e estrutura metálica | 20-08-2003 | 20-08-2003 | 211,38 | 211,38 | 0,00 |
| 807 | 4371 | 43712 Ferramentas, utensílios e máquinas | Grosa | 31-12-2003 | 31-12-2003 | 10,30 | 10,30 | 0,00 |
| 887 | 4372 | 43723-15 Quadros e molduras | Moldura com datas dos Presidentes da Câmara Municipal de 1833 a 1881 | 09-06-2003 | 09-06-2003 | 47,95 | 47,95 | 0,00 |
| 888 | 4372 | 43723-15 Quadros e molduras | Moldura com datas dos Presidentes da Câmara Municipal de 1882 a 1895 | 09-06-2003 | 09-06-2003 | 48,00 | 48,00 | 0,00 |
| 889 | 4372 | 43723-15 Quadros e molduras | Moldura com datas dos Presidentes da Câmara Municipal de 1898 a 1927 | 09-06-2003 | 09-06-2003 | 48,00 | 48,00 | 0,00 |
| 890 | 4372 | 43723-15 Quadros e molduras | Moldura com foto do Presidente da Câmara Municipal Fernando da Costa 1911 a 1913 | 09-06-2003 | 09-06-2003 | 48,00 | 48,00 | 0,00 |
| 891 | 4372 | 43723-15 Quadros e molduras | Moldura com foto do Presidente da Câmara Municipal Pedro Penedo da Rocha 1928 a 1934 | 09-06-2003 | 09-06-2003 | 48,00 | 48,00 | 0,00 |
| 892 | 4372 | 43723-15 Quadros e molduras | Moldura com foto do Presidente da Câmara Municipal José Mendonça de Inês 1935 a 1938 | 09-06-2003 | 09-06-2003 | 48,00 | 48,00 | 0,00 |
| 893 | 4372 | 43723-15 Quadros e molduras | Moldura com foto do Presidente da Câmara Municipal Manuel de José de Avelar 1938 a 1953 | 09-06-2003 | 09-06-2003 | 48,00 | 48,00 | 0,00 |
| 894 | 4372 | 43723-15 Quadros e molduras | Moldura com foto do Presidente da Câmara Municipal David Santos 1953 a 1965 | 09-06-2003 | 09-06-2003 | 48,00 | 48,00 | 0,00 |
| 895 | 4372 | 43723-15 Quadros e molduras | Moldura com foto do Presidente da Câmara Municipal Alfredo Lopes 1965 a 1974 | 09-06-2003 | 09-06-2003 | 48,00 | 48,00 | 0,00 |
| 896 | 4372 | 43723-15 Quadros e molduras | Moldura com foto do Presidente da Câmara Municipal Óscar Patrício da Rocha 1974 a 1976 | 09-06-2003 | 09-06-2003 | 48,00 | 48,00 | 0,00 |
| 897 | 4372 | 43723-15 Quadros e molduras | Moldura com foto do Presidente da Câmara Municipal Lino Luís de Freitas Fraga 1977 a 1980 | 09-06-2003 | 09-06-2003 | 48,00 | 48,00 | 0,00 |
| 898 | 4372 | 43723-15 Quadros e molduras | Moldura com foto do Presidente da Câmara Municipal Luís de Fraga Jorge 1980 a 1982 | 09-06-2003 | 09-06-2003 | 48,00 | 48,00 | 0,00 |
| 899 | 4372 | 43723-15 Quadros e molduras | Moldura com foto do Presidente da Câmara Municipal José Vinício de Fraga 1983 a 1989 | 09-06-2003 | 09-06-2003 | 48,00 | 48,00 | 0,00 |

MUNICÍPIO DO CORVO

Ativos Fixos Tangíveis totalmente depreciados ainda em uso

2023

| Nº Inv. | Conta fin. | CC2 | Descrição | Dt. in. utiliz. | Dt. aquisição | Valor bruto | Valor aquis. | Valor atual |
|---------|------------|--|---|-----------------|---------------|-------------|--------------|-------------|
| 900 | 4372 | 43723-15 Quadros e molduras | Moldura com foto do Presidente da Câmara Municipal João David Cardigos dos Reis 1990 a 1993 | 09-06-2003 | 09-06-2003 | 48,00 | 48,00 | 0,00 |
| 901 | 4372 | 43723-15 Quadros e molduras | Moldura com foto do Presidente da Câmara Municipal Manuel das Pedras Rita 1994 a 2001 | 09-06-2003 | 09-06-2003 | 48,00 | 48,00 | 0,00 |
| 907 | 4371 | 43712 Ferramentas, utensílios e máquinas | Extensão eléctrica com enrolador de cabo | 17-03-2003 | 17-03-2003 | 19,18 | 19,18 | 0,00 |
| 912 | 4337 | 43376-13.06 Ferramentas e utensílios de us | Serra de ferro | 31-03-2003 | 31-03-2003 | 14,89 | 14,89 | 0,00 |
| 926 | 4372 | 43723-15 Quadros e molduras | Moldura em madeira 70x48 com foto do caldeirão | 06-12-1991 | 06-12-1991 | 22,35 | 22,35 | 0,00 |
| 947 | 4337 | 43376-18.99 Outros | Mesa com rodas em inox para rolar o pão | 01-01-1995 | 01-01-1995 | 787,85 | 787,85 | 0,00 |
| 956 | 4337 | 43376-18.99 Outros | Lavatório com pedal com torneira | 15-02-2005 | 15-02-2005 | 480,00 | 480,00 | 0,00 |
| 1001 | 4337 | 43376-18.99 Outros | Pá salva vidas em arame | 01-08-2002 | 01-08-2002 | 32,42 | 32,42 | 0,00 |
| 1002 | 4337 | 43376-18.99 Outros | Balança de pesar empelos | 01-08-2002 | 01-08-2002 | 124,70 | 124,70 | 0,00 |
| 1005 | 4372 | 43726-02 Aquecedores | Aquecedor | 13-02-2004 | 13-02-2004 | 41,99 | 41,99 | 0,00 |
| 1007 | 4353 | 4353-99 Outros | Cesto para papéis, em arame com 3 prateleiras | 27-02-2004 | 27-02-2004 | 24,90 | 24,90 | 0,00 |
| 1059 | 4372 | 43723-15 Quadros e molduras | Moldura com foto da c. m. da povoação | 01-01-2001 | 01-01-2000 | 25,94 | 25,94 | 0,00 |
| 1066 | 4334 | 43341-15 Móveis para jardins e piscinas | Banlancé em pinho tratado para 4 crianças | 24-01-2003 | 24-01-2003 | 321,05 | 321,05 | 0,00 |
| 1068 | 4334 | 43341-15 Móveis para jardins e piscinas | Poste de equilíbrio em pinho tratado | 24-01-2003 | 24-01-2003 | 155,37 | 155,37 | 0,00 |
| 1069 | 4334 | 43341-15 Móveis para jardins e piscinas | Poste de equilíbrio em pinho tratado | 24-01-2003 | 24-01-2003 | 155,37 | 155,37 | 0,00 |
| 1070 | 4334 | 43341-15 Móveis para jardins e piscinas | Poste de equilíbrio em pinho tratado | 24-01-2003 | 24-01-2003 | 155,37 | 155,37 | 0,00 |
| 1071 | 4334 | 43341-15 Móveis para jardins e piscinas | Pórtico conj. em pinho tratado c/2 baloiços, rede e corda de trepar | 24-01-2003 | 24-01-2003 | 629,50 | 629,50 | 0,00 |
| 1074 | 4334 | 43341-15 Móveis para jardins e piscinas | Banco de merenda simples em pinho tratado | 24-01-2003 | 24-01-2003 | 114,29 | 114,29 | 0,00 |
| 1075 | 4334 | 43341-15 Móveis para jardins e piscinas | Banco de merenda simples em pinho tratado | 24-01-2003 | 24-01-2003 | 114,29 | 114,29 | 0,00 |
| 1076 | 4334 | 43341-15 Móveis para jardins e piscinas | Banco protecção para árvore em pinho tratado | 24-01-2003 | 24-01-2003 | 917,92 | 917,92 | 0,00 |
| 1077 | 4334 | 43341-15 Móveis para jardins e piscinas | Banco protecção para árvore em pinho tratado | 24-01-2003 | 24-01-2003 | 917,92 | 917,92 | 0,00 |
| 1078 | 4334 | 43341-15 Móveis para jardins e piscinas | Banco protecção para árvore em pinho tratado | 24-01-2003 | 24-01-2003 | 917,92 | 917,92 | 0,00 |
| 1097 | 4335 | 43351-06 Mobiliário de bar, cafeteria e refeit | Balcão em inox com 2 portas e 1 gaveta | 31-12-2001 | 31-12-2001 | 28,93 | 28,93 | 0,00 |
| 1213 | 4371 | 43712 Ferramentas, utensílios e máquinas | Níveis | 31-12-2003 | 31-12-2003 | 11,96 | 11,96 | 0,00 |
| 1232 | 4371 | 43712 Ferramentas, utensílios e máquinas | Grampo | 31-12-2003 | 31-12-2003 | 11,50 | 11,50 | 0,00 |
| 1233 | 4371 | 43712 Ferramentas, utensílios e máquinas | Grampo | 31-12-2003 | 31-12-2003 | 11,50 | 11,50 | 0,00 |
| 1234 | 4371 | 43712 Ferramentas, utensílios e máquinas | Grampo | 31-12-2003 | 31-12-2003 | 11,50 | 11,50 | 0,00 |

MUNICÍPIO DO CORVO

Ativos Fixos Tangíveis totalmente depreciados ainda em uso

2023

| Nº Inv. | Conta fin. | CC2 | Descrição | Dt. in. utiliz. | Dt. aquisição | Valor bruto | Valor aquis. | Valor atual |
|---------|------------|--|---|-----------------|---------------|-------------|--------------|-------------|
| 1235 | 4371 | 43712 Ferramentas, utensílios e máquinas | Grampo | 31-12-2003 | 31-12-2003 | 11,50 | 11,50 | 0,00 |
| 1299 | 4337 | 43376-13.02 Equipamento de soldadura | Maçarico de soldar | 17-10-2003 | 17-10-2003 | 104,28 | 104,28 | 0,00 |
| 1343 | 4372 | 43724-04 Holofotes e projetores | Projector de halogénio | 31-12-2003 | 31-12-2003 | 128,62 | 128,62 | 0,00 |
| 1367 | 4372 | 43726-03 Caldeiras | Termoacumulador | 02-12-2003 | 02-12-2003 | 255,00 | 255,00 | 0,00 |
| 1373 | 4371 | 43712 Ferramentas, utensílios e máquinas | Formão | 31-12-2003 | 31-12-2003 | 8,38 | 8,38 | 0,00 |
| 1374 | 4371 | 43712 Ferramentas, utensílios e máquinas | Formão | 31-12-2003 | 31-12-2003 | 9,23 | 9,23 | 0,00 |
| 1383 | 4371 | 43712 Ferramentas, utensílios e máquinas | Formão | 31-12-2003 | 31-12-2003 | 7,17 | 7,17 | 0,00 |
| 1384 | 4371 | 43712 Ferramentas, utensílios e máquinas | Formão | 31-12-2003 | 31-12-2003 | 10,76 | 10,76 | 0,00 |
| 1385 | 4371 | 43712 Ferramentas, utensílios e máquinas | Formão | 31-12-2003 | 31-12-2003 | 10,91 | 10,91 | 0,00 |
| 1386 | 4371 | 43712 Ferramentas, utensílios e máquinas | Formão | 31-12-2003 | 31-12-2003 | 11,28 | 11,28 | 0,00 |
| 1387 | 4371 | 43712 Ferramentas, utensílios e máquinas | Formão | 31-12-2003 | 31-12-2003 | 11,96 | 11,96 | 0,00 |
| 1388 | 4371 | 43712 Ferramentas, utensílios e máquinas | Formão | 31-12-2003 | 31-12-2003 | 12,42 | 12,42 | 0,00 |
| 1389 | 4371 | 43712 Ferramentas, utensílios e máquinas | Formão | 31-12-2003 | 31-12-2003 | 12,76 | 12,76 | 0,00 |
| 1390 | 4371 | 43712 Ferramentas, utensílios e máquinas | Formão | 31-12-2003 | 31-12-2003 | 12,83 | 12,83 | 0,00 |
| 1391 | 4371 | 43712 Ferramentas, utensílios e máquinas | Formão | 31-12-2003 | 31-12-2003 | 7,83 | 7,83 | 0,00 |
| 1392 | 4371 | 43712 Ferramentas, utensílios e máquinas | Formão | 31-12-2003 | 31-12-2003 | 12,04 | 12,04 | 0,00 |
| 1476 | 4353 | 4353-12 Secretárias | Secretária linha tempus tampo aulne nateral e estrutura metálica | 22-10-2003 | 22-10-2003 | 225,69 | 225,69 | 0,00 |
| 1477 | 4353 | 4353-01 Armário | Armário metálico c/2 portas a toda a altura e tampo cinza claro | 22-10-2003 | 22-10-2003 | 461,19 | 461,19 | 0,00 |
| 1478 | 4353 | 4353-04 Blocos de gavetas | Bloco rodado c/ 3 gavetas, tampo cinza claro e estrutura metálica | 22-10-2003 | 22-10-2003 | 270,21 | 270,21 | 0,00 |
| 1486 | 4337 | 43375-07 Ferramentas e utensílios individu | Martelo eléctrico | 05-07-2004 | 05-07-2004 | 839,78 | 58,48 | 0,00 |
| 1488 | 4335 | 43351 Equipamento de cozinha, bar e cafet | Móvel em inox com lava-loiça industrial | 31-12-2001 | 31-12-2001 | 183,93 | 183,93 | 0,00 |
| 1492 | 4335 | 43351 Equipamento de cozinha, bar e cafet | Mesa em inox com 4 pés | 31-12-2001 | 31-12-2001 | 90,61 | 90,61 | 0,00 |
| 1513 | 4337 | 43372-1.08 Medidores de caudal | Contador de água | 17-01-2003 | 17-01-2003 | 60,00 | 60,00 | 0,00 |
| 1515 | 4337 | 43372-1.08 Medidores de caudal | Contador de água | 17-01-2003 | 17-01-2003 | 60,00 | 60,00 | 0,00 |
| 1517 | 4337 | 43372-1.08 Medidores de caudal | Contador de água | 17-01-2003 | 17-01-2003 | 60,00 | 60,00 | 0,00 |
| 1519 | 4337 | 43372-1.08 Medidores de caudal | Contador de água | 17-01-2003 | 17-01-2003 | 60,00 | 60,00 | 0,00 |
| 1520 | 4337 | 43372-1.08 Medidores de caudal | Contador de água | 17-01-2003 | 17-01-2003 | 60,00 | 60,00 | 0,00 |
| 1521 | 4337 | 43372-1.08 Medidores de caudal | Contador de água | 17-01-2003 | 17-01-2003 | 60,00 | 60,00 | 0,00 |

MUNICÍPIO DO CORVO

Ativos Fixos Tangíveis totalmente depreciados ainda em uso

2023

| Nº Inv. | Conta fin. | CC2 | Descrição | Dt. in. utiliz. | Dt. aquisição | Valor bruto | Valor aquis. | Valor atual |
|---------|------------|--|--|-----------------|---------------|-------------|--------------|-------------|
| 1528 | 4371 | 43712 Ferramentas, utensílios e máquinas | Conjunto de 12 chaves de boca e luneta | 29-10-2003 | 29-10-2003 | 16,35 | 16,35 | 0,00 |
| 1530 | 4335 | 43351-06 Mobiliário de bar, cafeteria e refeit | Mesa em inox (com 4 pés) | 31-12-2001 | 31-12-2001 | 177,17 | 177,17 | 0,00 |
| 1535 | 4372 | 43723-20 Vasos | Vaso para plantas em cerâmica, pintado à mão (redondo tipo bola) | 31-12-2001 | 31-12-2001 | 8,60 | 8,60 | 0,00 |
| 1536 | 4372 | 43723-20 Vasos | Vaso para plantas em cerâmica, pintado à mão (redondo tipo bola) | 31-12-2001 | 31-12-2001 | 7,74 | 7,74 | 0,00 |
| 1557 | 4371 | 43712 Ferramentas, utensílios e máquinas | Conjunto de 25 letras (alfabeto completo) | 31-12-2003 | 31-12-2003 | 17,04 | 17,04 | 0,00 |
| 1558 | 4371 | 43712 Ferramentas, utensílios e máquinas | Jogo de chaves de caixa com 21 peças | 29-10-2003 | 29-10-2003 | 41,95 | 41,95 | 0,00 |
| 1559 | 4371 | 43712 Ferramentas, utensílios e máquinas | Conjunto de 7 chaves de fendas em caixa estojo | 29-10-2003 | 29-10-2003 | 11,90 | 11,90 | 0,00 |
| 1561 | 4371 | 43712 Ferramentas, utensílios e máquinas | Amantolia | 31-12-2003 | 31-12-2003 | 3,57 | 3,57 | 0,00 |
| 1568 | 4372 | 43721-22 Prateleiras | Expositor de revistas | 17-11-2004 | 17-11-2004 | 240,52 | 240,52 | 0,00 |
| 1583 | 4337 | 43376-12.06 Máquinas de desbastar | Desengrossadeira | 04-12-2003 | 04-12-2003 | 10 924,20 | 10 924,20 | 0,00 |
| 1584 | 4337 | 43376-12.08 Serras e tornos mecânicos | Serra de circular em mesa fixa | 04-12-2003 | 04-12-2003 | 3 287,38 | 3 287,38 | 0,00 |
| 1585 | 4337 | 43376-12.06 Máquinas de desbastar | Garlopa simples | 04-12-2003 | 04-12-2003 | 5 903,66 | 5 765,55 | 0,00 |
| 1586 | 4371 | 43712 Ferramentas, utensílios e máquinas | Jogo de çaconetes | 30-07-2003 | 30-07-2003 | 108,44 | 108,44 | 0,00 |
| 1587 | 4371 | 43712 Ferramentas, utensílios e máquinas | Jogo de çaconetes | 30-07-2003 | 30-07-2003 | 108,44 | 108,44 | 0,00 |
| 1588 | 4371 | 43712 Ferramentas, utensílios e máquinas | Jogo de çaconetes | 30-07-2003 | 30-07-2003 | 108,44 | 108,44 | 0,00 |
| 1589 | 4371 | 43712 Ferramentas, utensílios e máquinas | Jogo de çaconetes | 30-07-2003 | 30-07-2003 | 108,44 | 108,44 | 0,00 |
| 1590 | 4371 | 43712 Ferramentas, utensílios e máquinas | Jogo de çaconetes | 30-07-2003 | 30-07-2003 | 108,45 | 108,45 | 0,00 |
| 1591 | 4371 | 43712 Ferramentas, utensílios e máquinas | Jogo de çaconetes | 30-07-2003 | 30-07-2003 | 108,45 | 108,45 | 0,00 |
| 1592 | 4371 | 43712 Ferramentas, utensílios e máquinas | Jogo de çaconetes | 30-07-2003 | 30-07-2003 | 108,45 | 108,45 | 0,00 |
| 1593 | 4371 | 43712 Ferramentas, utensílios e máquinas | Jogo de çaconetes | 30-07-2003 | 30-07-2003 | 108,45 | 108,45 | 0,00 |
| 1595 | 4371 | 43712 Ferramentas, utensílios e máquinas | Jogo de çaconetes | 30-07-2003 | 30-07-2003 | 108,45 | 108,45 | 0,00 |
| 1600 | 4337 | 43376-12.06 Máquinas de desbastar | Furador para aplicar na garlopa | 28-01-2004 | 28-01-2004 | 940,10 | 940,10 | 0,00 |
| 1601 | 4372 | 43725-05 Dispositivos de controlo de poeira | Bateria de filtros (linha aspiração p máquinas de trab. madeira) | 20-02-2004 | 20-02-2004 | 4 344,76 | 4 344,76 | 0,00 |
| 1610 | 4337 | 43376-12.99 Outros | Aspirador / soprador | 18-03-2004 | 18-03-2004 | 183,96 | 183,96 | 0,00 |
| 1615 | 4337 | 43376-12.05 Lixadeiras, plainas e rebarbad | Plaina n.º4 | 29-10-2004 | 29-10-2004 | 69,00 | 69,00 | 0,00 |
| 1616 | 4337 | 43376-12.05 Lixadeiras, plainas e rebarbad | Plaina n.º4 | 29-10-2004 | 29-10-2004 | 69,00 | 69,00 | 0,00 |
| 1617 | 4337 | 43376-12.05 Lixadeiras, plainas e rebarbad | Plaina n.º5 | 29-10-2004 | 29-10-2004 | 81,00 | 81,00 | 0,00 |
| 1618 | 4371 | 43712 Ferramentas, utensílios e máquinas | Máquina de vulcanizar | 28-07-2004 | 28-07-2004 | 297,50 | 297,50 | 0,00 |

MUNICÍPIO DO CORVO

Ativos Fixos Tangíveis totalmente depreciados ainda em uso

2023

| Nº Inv. | Conta fin. | CC2 | Descrição | Dt. in. utiliz. | Dt. aquisição | Valor bruto | Valor aquis. | Valor atual |
|---------|------------|---|--|-----------------|---------------|-------------|--------------|-------------|
| 1648 | 4337 | 43373-4.03 Equipamento de transporte e re | Contentor para lixo com duas rodas | 22-06-2004 | 22-06-2004 | 91,76 | 91,76 | 0,00 |
| 1649 | 4337 | 43373-4.03 Equipamento de transporte e re | Contentor para lixo com duas rodas | 22-06-2004 | 22-06-2004 | 91,76 | 91,76 | 0,00 |
| 1650 | 4337 | 43373-4.03 Equipamento de transporte e re | Contentor para lixo com duas rodas | 22-06-2004 | 22-06-2004 | 91,76 | 91,76 | 0,00 |
| 1651 | 4337 | 43373-4.03 Equipamento de transporte e re | Contentor para lixo com duas rodas | 22-06-2004 | 22-06-2004 | 91,76 | 91,76 | 0,00 |
| 1652 | 4337 | 43373-4.03 Equipamento de transporte e re | Contentor para lixo com duas rodas | 22-06-2004 | 22-06-2004 | 91,76 | 91,76 | 0,00 |
| 1653 | 4337 | 43373-4.03 Equipamento de transporte e re | Contentor para lixo com duas rodas | 22-06-2004 | 22-06-2004 | 91,75 | 91,75 | 0,00 |
| 1654 | 4337 | 43373-4.03 Equipamento de transporte e re | Contentor para lixo com duas rodas | 22-06-2004 | 22-06-2004 | 91,75 | 91,75 | 0,00 |
| 1655 | 4337 | 43373-4.03 Equipamento de transporte e re | Contentor para lixo com duas rodas | 22-06-2004 | 22-06-2004 | 91,75 | 91,75 | 0,00 |
| 1656 | 4371 | 43712 Ferramentas, utensílios e máquinas | Caixa de stock para arrumar pequenos parafusos e peças | 18-03-2004 | 18-03-2004 | 2,80 | 2,80 | 0,00 |
| 1657 | 4371 | 43712 Ferramentas, utensílios e máquinas | Caixa de stock para arrumar pequenos parafusos e peças | 18-03-2004 | 18-03-2004 | 2,80 | 2,80 | 0,00 |
| 1658 | 4371 | 43712 Ferramentas, utensílios e máquinas | Caixa de stock para arrumar pequenos parafusos e peças | 18-03-2004 | 18-03-2004 | 2,80 | 2,80 | 0,00 |
| 1659 | 4371 | 43712 Ferramentas, utensílios e máquinas | Caixa de stock para arrumar pequenos parafusos e peças | 18-03-2004 | 18-03-2004 | 2,80 | 2,80 | 0,00 |
| 1660 | 4371 | 43712 Ferramentas, utensílios e máquinas | Caixa de stock para arrumar pequenos parafusos e peças | 18-03-2004 | 18-03-2004 | 2,80 | 2,80 | 0,00 |
| 1661 | 4371 | 43712 Ferramentas, utensílios e máquinas | Caixa de stock para arrumar pequenos parafusos e peças | 18-03-2004 | 18-03-2004 | 2,80 | 2,80 | 0,00 |
| 1662 | 4371 | 43712 Ferramentas, utensílios e máquinas | Caixa de stock para arrumar pequenos parafusos e peças | 18-03-2004 | 18-03-2004 | 2,79 | 2,79 | 0,00 |
| 1663 | 4371 | 43712 Ferramentas, utensílios e máquinas | Caixa de stock para arrumar pequenos parafusos e peças | 18-03-2004 | 18-03-2004 | 2,79 | 2,79 | 0,00 |
| 1664 | 4371 | 43712 Ferramentas, utensílios e máquinas | Caixa de stock para arrumar pequenos parafusos e peças | 18-03-2004 | 18-03-2004 | 2,79 | 2,79 | 0,00 |
| 1665 | 4371 | 43712 Ferramentas, utensílios e máquinas | Caixa de stock para arrumar pequenos parafusos e peças | 18-03-2004 | 18-03-2004 | 2,79 | 2,79 | 0,00 |
| 1666 | 4371 | 43712 Ferramentas, utensílios e máquinas | Caixa de stock para arrumar pequenos parafusos e peças | 18-03-2004 | 18-03-2004 | 2,79 | 2,79 | 0,00 |
| 1667 | 4371 | 43712 Ferramentas, utensílios e máquinas | Caixa de stock para arrumar pequenos parafusos e peças | 18-03-2004 | 18-03-2004 | 2,79 | 2,79 | 0,00 |
| 1668 | 4371 | 43712 Ferramentas, utensílios e máquinas | Caixa de stock para arrumar pequenos parafusos e peças | 18-03-2004 | 18-03-2004 | 2,79 | 2,79 | 0,00 |

MUNICÍPIO DO CORVO

Ativos Fixos Tangíveis totalmente depreciados ainda em uso

2023

| Nº Inv. | Conta fin. | CC2 | Descrição | Dt. in. utiliz. | Dt. aquisição | Valor bruto | Valor aquis. | Valor atual |
|---------|------------|--|--|-----------------|---------------|-------------|--------------|-------------|
| 1669 | 4371 | 43712 Ferramentas, utensílios e máquinas | Caixa de stock para arrumar pequenos parafusos e peças | 18-03-2004 | 18-03-2004 | 2,79 | 2,79 | 0,00 |
| 1670 | 4371 | 43712 Ferramentas, utensílios e máquinas | Caixa de stock para arrumar pequenos parafusos e peças | 18-03-2004 | 18-03-2004 | 2,79 | 2,79 | 0,00 |
| 1671 | 4371 | 43712 Ferramentas, utensílios e máquinas | Caixa de stock para arrumar pequenos parafusos e peças | 18-03-2004 | 18-03-2004 | 2,79 | 2,79 | 0,00 |
| 1672 | 4371 | 43712 Ferramentas, utensílios e máquinas | Caixa de stock para arrumar pequenos parafusos e peças | 18-03-2004 | 18-03-2004 | 2,79 | 2,79 | 0,00 |
| 1673 | 4371 | 43712 Ferramentas, utensílios e máquinas | Caixa de stock para arrumar pequenos parafusos e peças | 18-03-2004 | 18-03-2004 | 2,79 | 2,79 | 0,00 |
| 1674 | 4371 | 43712 Ferramentas, utensílios e máquinas | Caixa de stock para arrumar pequenos parafusos e peças | 18-03-2004 | 18-03-2004 | 2,79 | 2,79 | 0,00 |
| 1675 | 4371 | 43712 Ferramentas, utensílios e máquinas | Caixa de stock para arrumar pequenos parafusos e peças | 18-03-2004 | 18-03-2004 | 2,79 | 2,79 | 0,00 |
| 1676 | 4371 | 43712 Ferramentas, utensílios e máquinas | Caixa de stock para arrumar pequenos parafusos e peças | 18-03-2004 | 18-03-2004 | 2,79 | 2,79 | 0,00 |
| 1677 | 4371 | 43712 Ferramentas, utensílios e máquinas | Caixa de stock para arrumar pequenos parafusos e peças | 18-03-2004 | 18-03-2004 | 2,79 | 2,79 | 0,00 |
| 1678 | 4371 | 43712 Ferramentas, utensílios e máquinas | Caixa de stock para arrumar pequenos parafusos e peças | 18-03-2004 | 18-03-2004 | 2,79 | 2,79 | 0,00 |
| 1679 | 4371 | 43712 Ferramentas, utensílios e máquinas | Caixa de stock para arrumar pequenos parafusos e peças | 18-03-2004 | 18-03-2004 | 2,79 | 2,79 | 0,00 |
| 1680 | 4371 | 43712 Ferramentas, utensílios e máquinas | Caixa de stock para arrumar pequenos parafusos e peças | 18-03-2004 | 18-03-2004 | 2,79 | 2,79 | 0,00 |
| 1681 | 4371 | 43712 Ferramentas, utensílios e máquinas | Caixa de stock para arrumar pequenos parafusos e peças | 18-03-2004 | 18-03-2004 | 2,79 | 2,79 | 0,00 |
| 1682 | 4371 | 43712 Ferramentas, utensílios e máquinas | Caixa de stock para arrumar pequenos parafusos e peças | 18-03-2004 | 18-03-2004 | 2,79 | 2,79 | 0,00 |
| 1683 | 4371 | 43712 Ferramentas, utensílios e máquinas | Caixa de stock para arrumar pequenos parafusos e peças | 18-03-2004 | 18-03-2004 | 2,79 | 2,79 | 0,00 |
| 1686 | 4371 | 43712 Ferramentas, utensílios e máquinas | Caixa para stock | 18-03-2004 | 18-03-2004 | 2,79 | 2,79 | 0,00 |
| 1687 | 4371 | 43712 Ferramentas, utensílios e máquinas | Caixa para stock | 18-03-2004 | 18-03-2004 | 2,79 | 2,79 | 0,00 |
| 1688 | 4371 | 43712 Ferramentas, utensílios e máquinas | Caixa para stock | 18-03-2004 | 18-03-2004 | 2,79 | 2,79 | 0,00 |
| 1689 | 4371 | 43712 Ferramentas, utensílios e máquinas | Caixa para stock | 18-03-2004 | 18-03-2004 | 2,79 | 2,79 | 0,00 |
| 1690 | 4371 | 43712 Ferramentas, utensílios e máquinas | Caixa para stock | 18-03-2004 | 18-03-2004 | 2,79 | 2,79 | 0,00 |

MUNICÍPIO DO CORVO

Ativos Fixos Tangíveis totalmente depreciados ainda em uso

2023

| Nº Inv. | Conta fin. | CC2 | Descrição | Dt. in. utiliz. | Dt. aquisição | Valor bruto | Valor aquis. | Valor atual |
|---------|------------|-------|--|-----------------|---------------|-------------|--------------|-------------|
| 1691 | 4371 | 43712 | Ferramentas, utensílios e máquinas Caixa para stock | 18-03-2004 | 18-03-2004 | 2,79 | 2,79 | 0,00 |
| 1692 | 4371 | 43712 | Ferramentas, utensílios e máquinas Caixa para stock | 18-03-2004 | 18-03-2004 | 2,79 | 2,79 | 0,00 |
| 1693 | 4371 | 43712 | Ferramentas, utensílios e máquinas Caixa para stock | 18-03-2004 | 18-03-2004 | 2,79 | 2,79 | 0,00 |
| 1694 | 4371 | 43712 | Ferramentas, utensílios e máquinas Caixa para stock | 18-03-2004 | 18-03-2004 | 2,79 | 2,79 | 0,00 |
| 1695 | 4371 | 43712 | Ferramentas, utensílios e máquinas Caixa para stock | 18-03-2004 | 18-03-2004 | 2,79 | 2,79 | 0,00 |
| 1696 | 4371 | 43712 | Ferramentas, utensílios e máquinas Caixa para stock | 18-03-2004 | 18-03-2004 | 2,79 | 2,79 | 0,00 |
| 1697 | 4371 | 43712 | Ferramentas, utensílios e máquinas Caixa para stock | 18-03-2004 | 18-03-2004 | 2,79 | 2,79 | 0,00 |
| 1698 | 4371 | 43712 | Ferramentas, utensílios e máquinas Caixa para stock | 18-03-2004 | 18-03-2004 | 2,79 | 2,79 | 0,00 |
| 1699 | 4371 | 43712 | Ferramentas, utensílios e máquinas Caixa para stock | 18-03-2004 | 18-03-2004 | 2,79 | 2,79 | 0,00 |
| 1700 | 4371 | 43712 | Ferramentas, utensílios e máquinas Caixa para stock | 18-03-2004 | 18-03-2004 | 2,79 | 2,79 | 0,00 |
| 1701 | 4371 | 43712 | Ferramentas, utensílios e máquinas Caixa para stock | 18-03-2004 | 18-03-2004 | 2,79 | 2,79 | 0,00 |
| 1702 | 4371 | 43712 | Ferramentas, utensílios e máquinas Caixa para stock | 18-03-2004 | 18-03-2004 | 2,79 | 2,79 | 0,00 |
| 1708 | 4371 | 43712 | Ferramentas, utensílios e máquinas Caixa para stock | 18-03-2004 | 18-03-2004 | 2,79 | 2,79 | 0,00 |
| 1709 | 4371 | 43712 | Ferramentas, utensílios e máquinas Caixa para stock | 18-03-2004 | 18-03-2004 | 2,79 | 2,79 | 0,00 |
| 1710 | 4371 | 43712 | Ferramentas, utensílios e máquinas Caixa para stock | 18-03-2004 | 18-03-2004 | 2,79 | 2,79 | 0,00 |
| 1711 | 4371 | 43712 | Ferramentas, utensílios e máquinas Caixa para stock | 18-03-2004 | 18-03-2004 | 2,79 | 2,79 | 0,00 |
| 1712 | 4371 | 43712 | Ferramentas, utensílios e máquinas Caixa para stock | 18-03-2004 | 18-03-2004 | 2,79 | 2,79 | 0,00 |
| 1713 | 4371 | 43712 | Ferramentas, utensílios e máquinas Corta tubos | 31-12-2004 | | 94,38 | 94,38 | 0,00 |
| 1715 | 4371 | 43712 | Ferramentas, utensílios e máquinas Packliz (para medidas precisas) | 31-12-2004 | | 30,00 | 30,00 | 0,00 |
| 1718 | 4371 | 43712 | Ferramentas, utensílios e máquinas Conjunto de chaves de caixa | 31-12-2004 | | 112,86 | 112,86 | 0,00 |
| 1731 | 4371 | 43712 | Ferramentas, utensílios e máquinas Chave de tubo | 31-12-2004 | | 18,48 | 18,48 | 0,00 |
| 1732 | 4371 | 43712 | Ferramentas, utensílios e máquinas Chave de tubo | 31-12-2004 | | 13,90 | 13,90 | 0,00 |
| 1733 | 4371 | 43712 | Ferramentas, utensílios e máquinas Chave de tubo | 31-12-2004 | | 16,86 | 16,86 | 0,00 |
| 1734 | 4371 | 43712 | Ferramentas, utensílios e máquinas Chave de tubo | 31-12-2004 | | 18,48 | 18,48 | 0,00 |
| 1735 | 4371 | 43712 | Ferramentas, utensílios e máquinas Chave sextavada | 31-12-2004 | | 13,32 | 13,32 | 0,00 |
| 1736 | 4371 | 43712 | Ferramentas, utensílios e máquinas Chave sextavada | 31-12-2004 | | 10,02 | 10,02 | 0,00 |
| 1738 | 4371 | 43712 | Ferramentas, utensílios e máquinas Chave sextavada | 31-12-2004 | | 3,00 | 3,00 | 0,00 |
| 1739 | 4371 | 43712 | Ferramentas, utensílios e máquinas Chave sextavada | 31-12-2004 | | 7,80 | 7,80 | 0,00 |
| 1740 | 4371 | 43712 | Ferramentas, utensílios e máquinas Chave sextavada | 31-12-2004 | | 1,03 | 1,03 | 0,00 |

MUNICÍPIO DO CORVO

Ativos Fixos Tangíveis totalmente depreciados ainda em uso

2023

| Nº Inv. | Conta fin. | CC2 | Descrição | Dt. in. utiliz. | Dt. aquisição | Valor bruto | Valor aquis. | Valor atual |
|---------|------------|---|--|-----------------|---------------|-------------|--------------|-------------|
| 1745 | 4371 | 43712 Ferramentas, utensílios e máquinas | Descola pneus | 31-12-2004 | | 131,08 | 131,08 | 0,00 |
| 1746 | 4371 | 43712 Ferramentas, utensílios e máquinas | Chave para rodas grandes | 31-12-2004 | | 15,00 | 15,00 | 0,00 |
| 1747 | 4337 | 43372-1.08 Medidores de caudal | Contador de água 1 1/2" | 26-11-2004 | 26-11-2004 | 103,45 | 103,45 | 0,00 |
| 1748 | 4337 | 43372-1.08 Medidores de caudal | Contador de água de 1 1/2" | 26-11-2004 | 26-11-2004 | 103,45 | 103,45 | 0,00 |
| 1754 | 4353 | 4353-12 Secretárias | Mesa de secretária individual | 22-11-2004 | 22-11-2004 | 264,95 | 264,95 | 0,00 |
| 1755 | 4353 | 4353-04 Blocos de gavetas | Bloco rodado tipo a com tampo | 22-11-2004 | 22-11-2004 | 261,11 | 261,11 | 0,00 |
| 1810 | 4337 | 43372-1.08 Medidores de caudal | Contador de água | 04-08-2005 | 04-08-2005 | 61,55 | 61,55 | 0,00 |
| 1811 | 4337 | 43372-1.08 Medidores de caudal | Contador de água | 04-08-2005 | 04-08-2005 | 61,55 | 61,55 | 0,00 |
| 1812 | 4337 | 43372-1.08 Medidores de caudal | Contador de água | 04-08-2005 | 04-08-2005 | 61,55 | 61,55 | 0,00 |
| 1813 | 4337 | 43372-1.08 Medidores de caudal | Contador de água | 04-08-2005 | 04-08-2005 | 61,55 | 61,55 | 0,00 |
| 1814 | 4337 | 43372-1.08 Medidores de caudal | Contador de água | 04-08-2005 | 04-08-2005 | 61,55 | 61,55 | 0,00 |
| 1822 | 4372 | 43723-15 Quadros e molduras | Moldura com foto do Presidente da Câmara Municipal João Greves | 28-03-2006 | 21-02-2006 | 23,66 | 23,66 | 0,00 |
| 1849 | 4337 | 43373-4.03 Equipamento de transporte e re | PAPELEIRA | 01-08-2006 | 31-07-2006 | 218,05 | 218,05 | 0,00 |
| 1850 | 4337 | 43373-4.03 Equipamento de transporte e re | PAPELEIRA | 01-08-2006 | 31-07-2006 | 218,05 | 218,05 | 0,00 |
| 1851 | 4337 | 43373-4.03 Equipamento de transporte e re | PAPELEIRA | 01-08-2006 | 31-07-2006 | 218,06 | 218,06 | 0,00 |
| 1853 | 4337 | 43372-1.08 Medidores de caudal | Contador de Água | 03-11-2006 | 07-08-2006 | 63,56 | 63,56 | 0,00 |
| 1854 | 4337 | 43372-1.08 Medidores de caudal | Contador de Água | 03-11-2006 | 07-08-2006 | 63,56 | 63,56 | 0,00 |
| 1855 | 4337 | 43372-1.08 Medidores de caudal | Contador de Água | 22-09-2006 | 21-08-2006 | 63,56 | 63,56 | 0,00 |
| 1856 | 4337 | 43372-1.08 Medidores de caudal | Contador de Água | 22-09-2006 | 21-08-2006 | 63,56 | 63,56 | 0,00 |
| 1857 | 4337 | 43372-1.08 Medidores de caudal | Contador de Água | 22-09-2006 | 21-08-2006 | 63,56 | 63,56 | 0,00 |
| 1858 | 4337 | 43372-1.08 Medidores de caudal | Contador de Água | 11-05-2006 | 26-01-2006 | 56,76 | 56,76 | 0,00 |
| 1859 | 4337 | 43372-1.08 Medidores de caudal | Contador de Água | 11-05-2006 | 26-01-2006 | 56,76 | 56,76 | 0,00 |
| 1860 | 4337 | 43372-1.08 Medidores de caudal | Contador de Água | 11-05-2006 | 26-01-2006 | 56,76 | 56,76 | 0,00 |
| 1865 | 4337 | 43372-1.08 Medidores de caudal | Contador de Água | 11-05-2006 | 26-01-2006 | 56,76 | 56,76 | 0,00 |
| 1866 | 4337 | 43372-1.08 Medidores de caudal | Contador de Água | 11-05-2006 | 26-01-2006 | 56,76 | 56,76 | 0,00 |
| 1867 | 4337 | 43372-1.08 Medidores de caudal | Contador de Água | 11-05-2006 | 26-01-2006 | 56,76 | 56,76 | 0,00 |
| 1884 | 4371 | 43711-01 Bancadas | Banco de carpinteiro em madeira | 31-12-2003 | 31-12-2003 | 125,00 | 125,00 | 0,00 |
| 1885 | 4371 | 43711-01 Bancadas | Banco de carpinteiro em madeira | 31-12-2003 | 31-12-2003 | 125,00 | 125,00 | 0,00 |

MUNICÍPIO DO CORVO

Ativos Fixos Tangíveis totalmente depreciados ainda em uso

2023

| Nº Inv. | Conta fin. | CC2 | Descrição | Dt. in. utiliz. | Dt. aquisição | Valor bruto | Valor aquis. | Valor atual |
|---------|------------|--|---|-----------------|---------------|-------------|--------------|-------------|
| 1893 | 4371 | 43711 Mobiliário de oficina | Armário de madeira c/ 2 portas a toda a altura p/arrumar ferramen | 31-12-2003 | 31-12-2003 | 480,00 | 480,00 | 0,00 |
| 1894 | 4371 | 43711 Mobiliário de oficina | Armário de madeira c/ 2 portas a toda a altura p/arrumar ferramen | 31-12-2003 | 31-12-2003 | 480,00 | 480,00 | 0,00 |
| 1898 | 4371 | 43712 Ferramentas, utensílios e máquinas I | Grampo de ferro para madeira | 31-12-2004 | | 5,00 | 5,00 | 0,00 |
| 1899 | 4371 | 43712 Ferramentas, utensílios e máquinas I | Grampo de ferro para madeira | 31-12-2004 | | 5,00 | 5,00 | 0,00 |
| 1900 | 4371 | 43712 Ferramentas, utensílios e máquinas I | Grampo de inox para madeira | 31-12-2003 | 31-12-2003 | 11,50 | 11,50 | 0,00 |
| 1901 | 4371 | 43712 Ferramentas, utensílios e máquinas I | Grampo de inox para madeira | 31-12-2003 | 31-12-2003 | 11,50 | 11,50 | 0,00 |
| 1903 | 4337 | 43376-12.05 Lixadeiras, plainas e rebarbad | Rebarbadora | 16-06-2005 | 16-06-2005 | 175,00 | 175,00 | 0,00 |
| 1904 | 4337 | 43376-13.06 Ferramentas e utensílios de us | Serra de cortar chapa | 31-12-2004 | | 10,00 | 10,00 | 0,00 |
| 1907 | 4337 | 43376-13.01 Engenhos de furar | Coluna de furar eléctrica | 31-12-2004 | | 222,15 | 155,00 | 0,00 |
| 1908 | 4379 | 4379-1.04 Placas de identificação | PLACA EM MADEIRA GRAVADA | 27-05-2008 | 13-05-2008 | 706,50 | 706,50 | 0,00 |
| 1911 | 4371 | 43712 Ferramentas, utensílios e máquinas I | Esmeril | 31-12-2004 | | 88,00 | 88,00 | 0,00 |
| 1965 | 4371 | 43712 Ferramentas, utensílios e máquinas I | Martelo | 31-12-2003 | 31-12-2003 | 29,18 | 29,18 | 0,00 |
| 1966 | 4371 | 43712 Ferramentas, utensílios e máquinas I | Martelo | 31-12-2003 | 31-12-2003 | 29,18 | 29,18 | 0,00 |
| 2016 | 4349 | 4349-01 Atrelados | Cisterna (depósito para água com capacidade para 3000l) | 15-06-1999 | 15-06-1999 | 4 494,16 | 4 494,16 | 0,00 |
| 2017 | 4349 | 4349-01 Atrelados | Cisterna com reboque com capacidade para 5000l | 31-12-1997 | 31-12-1997 | 2 789,13 | 2 789,13 | 0,00 |
| 2020 | 4337 | 43376-13.05 Equipamento para tratamento | Rectificadora | 05-12-2008 | 06-11-2008 | 247,38 | 247,38 | 0,00 |
| 2037 | 4337 | 43376-18.99 Outros | Faca serra 36cm | 11-11-1999 | 11-11-1999 | 16,92 | 16,92 | 0,00 |
| 2061 | 4334 | 43341-15 Móveis para jardins e piscinas | Baloço | 12-09-2007 | 07-08-2007 | 1 149,50 | 1 149,50 | 0,00 |
| 2065 | 4371 | 43712 Ferramentas, utensílios e máquinas I | MARTELO | 26-01-2006 | 24-11-2005 | 1 991,39 | 829,28 | 0,00 |
| 2066 | 4337 | 43376-12.08 Serras e tornos mecânicos | SERRA DE RECORTE | 31-01-2006 | 13-01-2006 | 361,15 | 175,63 | 0,00 |
| 2075 | 4337 | 43372-1.08 Medidores de caudal | Contador de Água | 30-09-2010 | 27-09-2010 | 65,20 | 65,20 | 0,00 |
| 2081 | 4337 | 43372-1.08 Medidores de caudal | Contador de Água | 30-09-2010 | 27-09-2010 | 65,60 | 65,60 | 0,00 |
| 2102 | 4371 | 43712 Ferramentas, utensílios e máquinas I | Chave de cruz | 31-12-2004 | | 3,00 | 3,00 | 0,00 |
| 2111 | 4371 | 43712 Ferramentas, utensílios e máquinas I | Chave de anel | 31-12-2004 | | 19,50 | 19,50 | 0,00 |
| 2112 | 4371 | 43712 Ferramentas, utensílios e máquinas I | Chave de anel | 31-12-2004 | | 13,30 | 13,30 | 0,00 |
| 2113 | 4371 | 43712 Ferramentas, utensílios e máquinas I | Chave de anel | 31-12-2004 | | 15,50 | 15,50 | 0,00 |
| 2122 | 4371 | 43712 Ferramentas, utensílios e máquinas I | Chave de boca e anel | 31-12-2004 | | 16,20 | 16,20 | 0,00 |
| 2127 | 4371 | 43712 Ferramentas, utensílios e máquinas I | Cinta de filtro de óleo | 31-12-2004 | | 30,90 | 30,90 | 0,00 |

MUNICÍPIO DO CORVO

Ativos Fixos Tangíveis totalmente depreciados ainda em uso

2023

| Nº Inv. | Conta fin. | CC2 | Descrição | Dt. in. utiliz. | Dt. aquisição | Valor bruto | Valor aquis. | Valor atual |
|---------|------------|--|---|-----------------|---------------|-------------|--------------|-------------|
| 2128 | 4371 | 43712 Ferramentas, utensílios e máquinas | Cinta de filtro de óleo | 31-12-2004 | | 29,90 | 29,90 | 0,00 |
| 2130 | 4337 | 43376-18.99 Outros | Carro suporte de tabuleiros zincado | 20-03-2008 | 20-03-2008 | 158,85 | 155,47 | 0,00 |
| 2131 | 4337 | 43376-18.99 Outros | Carro suporte de tabuleiros zincado | 20-03-2008 | 20-03-2008 | 158,85 | 155,47 | 0,00 |
| 2132 | 4371 | 43712 Ferramentas, utensílios e máquinas | Chave de fendas pequena | 31-12-2004 | | 3,00 | 3,00 | 0,00 |
| 2133 | 4337 | 43376-13.06 Ferramentas e utensílios de us | Serra de serrar ferro | 31-12-2004 | | 10,00 | 10,00 | 0,00 |
| 2134 | 4371 | 43712 Ferramentas, utensílios e máquinas | Chave de pesos | 31-12-2004 | | 2,50 | 2,50 | 0,00 |
| 2136 | 4371 | 43712 Ferramentas, utensílios e máquinas | Conjunto de chaves estreladas | 31-12-2004 | | 36,00 | 36,00 | 0,00 |
| 2145 | 4371 | 43712 Ferramentas, utensílios e máquinas | Jogo de cx de 1/2 polgada c/ várias chaves+1 roquete+ 1crescento | 31-12-2004 | | 105,00 | 105,00 | 0,00 |
| 2146 | 4371 | 43712 Ferramentas, utensílios e máquinas | Jogo de cx de 3/4 + braço d força+acrescento grd+ acresc peq+roqu | 31-12-2004 | | 463,00 | 463,00 | 0,00 |
| 2148 | 4371 | 43712 Ferramentas, utensílios e máquinas | Chave de boca e anel | 31-12-2004 | | 25,26 | 25,26 | 0,00 |
| 2149 | 4371 | 43712 Ferramentas, utensílios e máquinas | Chave de boca e anel | 31-12-2004 | | 23,04 | 23,04 | 0,00 |
| 2150 | 4371 | 43712 Ferramentas, utensílios e máquinas | Chave de boca e anel | 31-12-2004 | | 20,16 | 20,16 | 0,00 |
| 2151 | 4371 | 43712 Ferramentas, utensílios e máquinas | Chave de boca e anel | 31-12-2004 | | 21,18 | 21,18 | 0,00 |
| 2152 | 4371 | 43712 Ferramentas, utensílios e máquinas | Chave de boca e anel | 31-12-2004 | | 18,66 | 18,66 | 0,00 |
| 2153 | 4371 | 43712 Ferramentas, utensílios e máquinas | Chave de boca e anel | 31-12-2004 | | 17,94 | 17,94 | 0,00 |
| 2154 | 4371 | 43712 Ferramentas, utensílios e máquinas | Chave de boca e anel | 31-12-2004 | | 26,22 | 26,22 | 0,00 |
| 2155 | 4371 | 43712 Ferramentas, utensílios e máquinas | Chave de boca e anel | 31-12-2004 | | 24,30 | 24,30 | 0,00 |
| 2156 | 4371 | 43712 Ferramentas, utensílios e máquinas | Chave de boca e anel | 31-12-2004 | | 22,50 | 22,50 | 0,00 |
| 2157 | 4371 | 43712 Ferramentas, utensílios e máquinas | Chave de boca e anel | 31-12-2004 | | 17,58 | 17,58 | 0,00 |
| 2158 | 4371 | 43712 Ferramentas, utensílios e máquinas | Chave de boca e anel | 31-12-2004 | | 18,32 | 18,32 | 0,00 |
| 2163 | 4371 | 43712 Ferramentas, utensílios e máquinas | Chave de boca e anel | 31-12-2004 | | 10,62 | 10,62 | 0,00 |
| 2171 | 4371 | 43712 Ferramentas, utensílios e máquinas | Alicate universal | 31-12-2003 | 31-12-2003 | 1,00 | 1,00 | 0,00 |
| 2172 | 4371 | 43712 Ferramentas, utensílios e máquinas | Alicate universal | 31-12-2003 | 31-12-2003 | 1,00 | 1,00 | 0,00 |
| 2183 | 4371 | 43712 Ferramentas, utensílios e máquinas | SACA ROLAMENTOS | 18-11-2008 | 10-10-2008 | 56,64 | 56,64 | 0,00 |
| 2193 | 4371 | 43712 Ferramentas, utensílios e máquinas | Serrote | 31-12-2003 | 31-12-2003 | 4,75 | 4,75 | 0,00 |
| 2442 | 4371 | 43712 Ferramentas, utensílios e máquinas | Chave de boca e anel | 31-12-2004 | | 26,22 | 26,22 | 0,00 |
| 2443 | 4371 | 43712 Ferramentas, utensílios e máquinas | Chave de boca e anel | 31-12-2004 | | 10,62 | 10,62 | 0,00 |
| 2457 | 4371 | 43712 Ferramentas, utensílios e máquinas | Chave de anel | 31-12-2004 | | 105,78 | 105,78 | 0,00 |

MUNICÍPIO DO CORVO

Ativos Fixos Tangíveis totalmente depreciados ainda em uso

2023

| Nº Inv. | Conta fin. | CC2 | Descrição | Dt. in. utiliz. | Dt. aquisição | Valor bruto | Valor aquis. | Valor atual |
|---------|------------|--|--|-----------------|---------------|-------------|--------------|-------------|
| 2459 | 4371 | 43712 Ferramentas, utensílios e máquinas | Chave de boca | 31-12-2004 | | 49,20 | 49,20 | 0,00 |
| 2466 | 4353 | 4353-08 Estantes | Estante | 21-12-2004 | 21-12-2004 | 299,96 | 299,96 | 0,00 |
| 2472 | 4337 | 43376-13.01 Engenhos de furar | FURADOR MONOFÁSICO PARA FURAR METAIS | 18-11-2008 | 19-09-2008 | 273,60 | 273,60 | 0,00 |
| 2481 | 4337 | 43372-1.08 Medidores de caudal | Contador de Água | 10-04-2007 | 01-03-2007 | 34,23 | 34,23 | 0,00 |
| 2482 | 4337 | 43372-1.08 Medidores de caudal | Contador de Água | 10-04-2007 | 01-03-2007 | 34,23 | 34,23 | 0,00 |
| 2483 | 4337 | 43372-1.08 Medidores de caudal | Contador de Água | 10-04-2007 | 01-03-2007 | 34,23 | 34,23 | 0,00 |
| 2484 | 4337 | 43372-1.08 Medidores de caudal | Contador de Água | 10-04-2007 | 01-03-2007 | 34,23 | 34,23 | 0,00 |
| 2485 | 4337 | 43372-1.08 Medidores de caudal | Contador de Água | 10-04-2007 | 01-03-2007 | 34,23 | 34,23 | 0,00 |
| 2486 | 4337 | 43372-1.08 Medidores de caudal | Contador de Água | 10-04-2007 | 01-03-2007 | 34,23 | 34,23 | 0,00 |
| 2487 | 4337 | 43372-1.08 Medidores de caudal | Contador de Água | 10-04-2007 | 01-03-2007 | 34,23 | 34,23 | 0,00 |
| 2488 | 4337 | 43372-1.08 Medidores de caudal | Contador de Água | 10-04-2007 | 01-03-2007 | 34,23 | 34,23 | 0,00 |
| 2489 | 4337 | 43372-1.08 Medidores de caudal | Contador de Água | 10-04-2007 | 01-03-2007 | 34,23 | 34,23 | 0,00 |
| 2490 | 4337 | 43372-1.08 Medidores de caudal | Contador de Água | 10-04-2007 | 01-03-2007 | 34,23 | 34,23 | 0,00 |
| 2491 | 4337 | 43372-1.08 Medidores de caudal | Contador de Água | 10-04-2007 | 01-03-2007 | 40,13 | 40,13 | 0,00 |
| 2492 | 4337 | 43372-1.08 Medidores de caudal | Contador de Água | 10-04-2007 | 01-03-2007 | 40,13 | 40,13 | 0,00 |
| 2494 | 4337 | 43372-1.08 Medidores de caudal | Contador de Água | 10-04-2007 | 01-03-2007 | 40,13 | 40,13 | 0,00 |
| 2495 | 4337 | 43372-1.08 Medidores de caudal | Contador de Água | 28-02-2007 | 21-02-2007 | 40,14 | 40,14 | 0,00 |
| 2496 | 4337 | 43372-1.08 Medidores de caudal | Contador de Água | 28-02-2007 | 21-02-2007 | 40,14 | 40,14 | 0,00 |
| 2729 | 4353 | 4353-12 Secretárias | Escritório Composto por 6 Peças - 1 Secretária grande, 1 canto curvo, 1 secretária pequena, 1 bloco de gavetas e 2 armários. | 21-04-2008 | 18-03-2008 | 757,23 | 757,23 | 0,00 |
| 2730 | 4337 | 43376-12.05 Lixadeiras, plainas e rebarbad | Lixadora Rotorbital | 31-12-2008 | 17-11-2008 | 166,80 | 105,41 | 0,00 |
| 2733 | 4337 | 43376-12.01 Berbequins | Berbequim | 31-12-2008 | 17-11-2008 | 152,31 | 152,31 | 0,00 |
| 2737 | 4337 | 43372-1.08 Medidores de caudal | Contador de Água | 10-01-2008 | 27-12-2007 | 73,40 | 73,40 | 0,00 |
| 2738 | 4337 | 43372-1.08 Medidores de caudal | Contador de Água | 10-01-2008 | 27-12-2007 | 73,40 | 73,40 | 0,00 |
| 2739 | 4337 | 43372-1.08 Medidores de caudal | Contador de Água | 10-01-2008 | 27-12-2007 | 73,42 | 73,42 | 0,00 |
| 2743 | 4337 | 43372-1.08 Medidores de caudal | Contador de Água | 30-09-2010 | 27-09-2010 | 65,60 | 65,60 | 0,00 |
| 2762 | 4373 | 43731-08 Máscaras | Máscara de Soldador | 15-01-2009 | 31-12-2008 | 283,05 | 283,05 | 0,00 |
| 2764 | 4371 | 43712 Ferramentas, utensílios e máquinas | Grosador para Pneus Ligeiros | 26-01-2009 | 13-01-2009 | 26,11 | 26,11 | 0,00 |
| 2765 | 4371 | 43712 Ferramentas, utensílios e máquinas | Sovela para Tacos Anti-furo | 26-01-2009 | 13-01-2009 | 20,76 | 20,76 | 0,00 |

MUNICÍPIO DO CORVO

Ativos Fixos Tangíveis totalmente depreciados ainda em uso

2023

| Nº Inv. | Conta fin. | CC2 | Descrição | Dt. in. utiliz. | Dt. aquisição | Valor bruto | Valor aquis. | Valor atual |
|---------|------------|--|--|-----------------|---------------|-------------|--------------|-------------|
| 2767 | 4371 | 43712 Ferramentas, utensílios e máquinas | Carregador de Baterias | 21-05-2009 | 20-03-2009 | 558,60 | 558,60 | 0,00 |
| 2768 | 4379 | 4379-1.04 Placas de identificação | Placa Toponímica "Rua Pedro Pimentel Cêpo" | 11-09-2009 | 23-07-2009 | 96,90 | 96,90 | 0,00 |
| 2770 | 4379 | 4379-1.04 Placas de identificação | Placa em Acrílico com Gravação:Requalificação Estação Tratamento Águas Residuais, Inaugurada em 11/12/2008 pelo Presid. CMC Fernando A. M. F. Pimentel | 27-04-2009 | 23-03-2009 | 55,00 | 55,00 | 0,00 |
| 2795 | 4372 | 43721-99 Outros | Máquina de Servir Água Potável | 19-11-2009 | 13-11-2009 | 421,64 | 421,64 | 0,00 |
| 2796 | 4372 | 43721-16 Estantes | Estante Simples em Melamina com 3 prateleiras | 15-12-2009 | 25-11-2009 | 401,68 | 401,68 | 0,00 |
| 2797 | 4372 | 43721-16 Estantes | Estante Simples em Melamina com 3 prateleiras | 15-12-2009 | 25-11-2009 | 401,68 | 401,68 | 0,00 |
| 2798 | 4372 | 43721-16 Estantes | Estante Simples em Melamina | 15-12-2009 | 25-11-2009 | 426,93 | 426,93 | 0,00 |
| 2799 | 4372 | 43721-16 Estantes | Estante Simples em Melamina | 15-12-2009 | 25-11-2009 | 377,91 | 377,91 | 0,00 |
| 2800 | 4372 | 43721-16 Estantes | Estante Simples com 5 Níveis de Arrumação | 15-12-2009 | 25-11-2009 | 478,80 | 478,80 | 0,00 |
| 2801 | 4372 | 43721-16 Estantes | Estante Simples em Melamina com 5 níveis de Arrumação de Livros | 15-12-2009 | 25-11-2009 | 478,80 | 478,80 | 0,00 |
| 2802 | 4372 | 43721-16 Estantes | Estante Simples em Melamina com 5 Níveis de Arrumação | 15-12-2009 | 25-11-2009 | 478,80 | 478,80 | 0,00 |
| 2803 | 4372 | 43721-16 Estantes | Estante em Melamina | 15-12-2009 | 25-11-2009 | 263,34 | 263,34 | 0,00 |
| 2804 | 4372 | 43721-16 Estantes | Estante em Melamina | 15-12-2009 | 25-11-2009 | 263,34 | 263,34 | 0,00 |
| 2805 | 4372 | 43721-20 Mesas | Mesa de TV e DVD com Tampo em Melamina | 15-12-2009 | 25-11-2009 | 213,75 | 213,75 | 0,00 |
| 2806 | 4372 | 43721-22 Prateleiras | Carro de Livros Rodado com Laterais em Melamina com 3 Prateleiras | 15-12-2009 | 25-11-2009 | 194,08 | 194,08 | 0,00 |
| 2807 | 4372 | 43721-24 Sofás | Sofá Individual em Napa | 15-12-2009 | 25-11-2009 | 384,75 | 384,75 | 0,00 |
| 2808 | 4372 | 43721-24 Sofás | Sofá Individual em Napa | 15-12-2009 | 25-11-2009 | 384,75 | 384,75 | 0,00 |
| 2809 | 4372 | 43721-24 Sofás | Sofá Individual em Napa | 15-12-2009 | 25-11-2009 | 384,75 | 384,75 | 0,00 |
| 2810 | 4372 | 43721-07 Cadeiras | Cadeira Fixa S/ Braços c/ Assento e Encosto em Contraplacado de Madeira - Estrutura Metálica | 15-12-2009 | 25-11-2009 | 64,12 | 64,12 | 0,00 |
| 2811 | 4372 | 43721-07 Cadeiras | Cadeira Fixa S/ Braços c/ Assento e Encosto em Contraplacado de Madeira - Estrutura Metálica | 15-12-2009 | 25-11-2009 | 64,12 | 64,12 | 0,00 |
| 2812 | 4372 | 43721-07 Cadeiras | Cadeira Fixa S/ Braços c/ Assento e Encosto em Contraplacado de Madeira - Estrutura Metálica | 15-12-2009 | 25-11-2009 | 64,12 | 64,12 | 0,00 |
| 2813 | 4372 | 43721-07 Cadeiras | Cadeira Fixa S/ Braços c/ Assento e Encosto em Contraplacado de Madeira - Estrutura Metálica | 15-12-2009 | 25-11-2009 | 64,12 | 64,12 | 0,00 |

MUNICÍPIO DO CORVO

Ativos Fixos Tangíveis totalmente depreciados ainda em uso

2023

| Nº Inv. | Conta fin. | CC2 | Descrição | Dt. in. utiliz. | Dt. aquisição | Valor bruto | Valor aquis. | Valor atual |
|---------|------------|-------------------|--|-----------------|---------------|-------------|--------------|-------------|
| 2814 | 4372 | 43721-07 Cadeiras | Cadeira Fixa S/ Braços c/ Assento e Encosto em Contraplacado de Madeira - Estrutura Metálica | 15-12-2009 | 25-11-2009 | 64,12 | 64,12 | 0,00 |
| 2815 | 4372 | 43721-07 Cadeiras | Cadeira Fixa S/ Braços c/ Assento e Encosto em Contraplacado de Madeira - Estrutura Metálica | 15-12-2009 | 25-11-2009 | 64,12 | 64,12 | 0,00 |
| 2816 | 4372 | 43721-07 Cadeiras | Cadeira Fixa S/ Braços c/ Assento e Encosto em Contraplacado de Madeira - Estrutura Metálica | 15-12-2009 | 25-11-2009 | 64,12 | 64,12 | 0,00 |
| 2817 | 4372 | 43721-07 Cadeiras | Cadeira Fixa S/ Braços c/ Assento e Encosto em Contraplacado de Madeira - Estrutura Metálica | 15-12-2009 | 25-11-2009 | 64,12 | 64,12 | 0,00 |
| 2818 | 4372 | 43721-07 Cadeiras | Cadeira Fixa S/ Braços c/ Assento e Encosto em Contraplacado de Madeira - Estrutura Metálica | 15-12-2009 | 25-11-2009 | 64,12 | 64,12 | 0,00 |
| 2819 | 4372 | 43721-07 Cadeiras | Cadeira Fixa S/ Braços c/ Assento e Encosto em Contraplacado de Madeira - Estrutura Metálica | 15-12-2009 | 25-11-2009 | 64,12 | 64,12 | 0,00 |
| 2820 | 4372 | 43721-07 Cadeiras | Cadeira Fixa S/ Braços c/ Assento e Encosto em Contraplacado de Madeira - Estrutura Metálica | 15-12-2009 | 25-11-2009 | 64,12 | 64,12 | 0,00 |
| 2821 | 4372 | 43721-07 Cadeiras | Cadeira Fixa S/ Braços c/ Assento e Encosto em Contraplacado de Madeira - Estrutura Metálica | 15-12-2009 | 25-11-2009 | 64,12 | 64,12 | 0,00 |
| 2822 | 4372 | 43721-07 Cadeiras | Cadeira Fixa S/ Braços c/ Assento e Encosto em Contraplacado de Madeira - Estrutura Metálica | 15-12-2009 | 25-11-2009 | 64,12 | 64,12 | 0,00 |
| 2823 | 4372 | 43721-07 Cadeiras | Cadeira Fixa S/ Braços c/ Assento e Encosto em Contraplacado de Madeira - Estrutura Metálica | 15-12-2009 | 25-11-2009 | 64,12 | 64,12 | 0,00 |
| 2824 | 4372 | 43721-07 Cadeiras | Cadeira Fixa S/ Braços c/ Assento e Encosto em Contraplacado de Madeira - Estrutura Metálica | 15-12-2009 | 25-11-2009 | 64,12 | 64,12 | 0,00 |
| 2825 | 4372 | 43721-07 Cadeiras | Cadeira Fixa S/ Braços c/ Assento e Encosto em Contraplacado de Madeira - Estrutura Metálica | 15-12-2009 | 25-11-2009 | 64,12 | 64,12 | 0,00 |
| 2826 | 4372 | 43721-07 Cadeiras | Cadeira Fixa S/ Braços c/ Assento e Encosto em Contraplacado de Madeira - Estrutura Metálica | 15-12-2009 | 25-11-2009 | 64,12 | 64,12 | 0,00 |
| 2827 | 4372 | 43721-07 Cadeiras | Cadeira Fixa S/ Braços c/ Assento e Encosto em Contraplacado de Madeira - Estrutura Metálica | 15-12-2009 | 25-11-2009 | 64,12 | 64,12 | 0,00 |
| 2828 | 4372 | 43721-07 Cadeiras | Cadeira Fixa S/ Braços c/ Assento e Encosto em Contraplacado de Madeira - Estrutura Metálica | 15-12-2009 | 25-11-2009 | 64,12 | 64,12 | 0,00 |
| 2829 | 4372 | 43721-07 Cadeiras | Cadeira Fixa S/ Braços c/ Assento e Encosto em Contraplacado de Madeira - Estrutura Metálica | 15-12-2009 | 25-11-2009 | 64,12 | 64,12 | 0,00 |
| 2830 | 4372 | 43721-07 Cadeiras | Cadeira Fixa S/ Braços c/ Assento e Encosto em Contraplacado de Madeira - Estrutura Metálica | 15-12-2009 | 25-11-2009 | 64,12 | 64,12 | 0,00 |
| 2831 | 4372 | 43721-03 Bancos | Puf Quadrado em Pele Sintética | 15-12-2009 | 25-11-2009 | 111,15 | 111,15 | 0,00 |
| 2832 | 4372 | 43721-03 Bancos | Puf Quadrado em Pele Sintética | 15-12-2009 | 25-11-2009 | 111,15 | 111,15 | 0,00 |

MUNICÍPIO DO CORVO

Ativos Fixos Tangíveis totalmente depreciados ainda em uso

2023

| Nº Inv. | Conta fin. | CC2 | Descrição | Dt. in. utiliz. | Dt. aquisição | Valor bruto | Valor aquis. | Valor atual |
|---------|------------|-------------------|--|-----------------|---------------|-------------|--------------|-------------|
| 2833 | 4372 | 43721-03 Bancos | Puf Quadrado em Pele Sintética | 15-12-2009 | 25-11-2009 | 111,15 | 111,15 | 0,00 |
| 2834 | 4372 | 43721-03 Bancos | Puf Quadrado em Pele Sintética | 15-12-2009 | 25-11-2009 | 111,15 | 111,15 | 0,00 |
| 2835 | 4372 | 43721-03 Bancos | Puf Quadrado em Pele Sintética | 15-12-2009 | 25-11-2009 | 111,15 | 111,15 | 0,00 |
| 2836 | 4372 | 43721-03 Bancos | Puf Quadrado em Pele Sintética | 15-12-2009 | 25-11-2009 | 111,15 | 111,15 | 0,00 |
| 2837 | 4372 | 43721-03 Bancos | Puf Quadrado em Pele Sintética | 15-12-2009 | 25-11-2009 | 111,15 | 111,15 | 0,00 |
| 2838 | 4372 | 43721-03 Bancos | Puf Quadrado em Pele Sintética | 15-12-2009 | 25-11-2009 | 111,15 | 111,15 | 0,00 |
| 2839 | 4372 | 43721-03 Bancos | Puf Quadrado em Pele Sintética | 15-12-2009 | 25-11-2009 | 111,15 | 111,15 | 0,00 |
| 2840 | 4372 | 43721-03 Bancos | Puf Quadrado em Pele Sintética | 15-12-2009 | 25-11-2009 | 111,15 | 111,15 | 0,00 |
| 2841 | 4372 | 43721-03 Bancos | Puf Quadrado em Pele Sintética | 15-12-2009 | 25-11-2009 | 111,15 | 111,15 | 0,00 |
| 2842 | 4372 | 43721-20 Mesas | Mesa de Leitura Redonda com Tampo em Melamina | 15-12-2009 | 25-11-2009 | 102,60 | 102,60 | 0,00 |
| 2843 | 4372 | 43721-20 Mesas | Mesa de Leitura Redonda com Tampo em Melamina | 15-12-2009 | 25-11-2009 | 102,60 | 102,60 | 0,00 |
| 2844 | 4372 | 43721-07 Cadeiras | Cadeira em Forma de Animal em Madeira de Faia | 15-12-2009 | 25-11-2009 | 59,85 | 59,85 | 0,00 |
| 2845 | 4372 | 43721-07 Cadeiras | Cadeira em Forma de Animal em Madeira de Faia | 15-12-2009 | 25-11-2009 | 59,85 | 59,85 | 0,00 |
| 2846 | 4372 | 43721-07 Cadeiras | Cadeira em Forma de Animal em Madeira de Faia | 15-12-2009 | 25-11-2009 | 59,85 | 59,85 | 0,00 |
| 2847 | 4372 | 43721-07 Cadeiras | Cadeira em Forma de Animal em Madeira de Faia | 15-12-2009 | 25-11-2009 | 59,85 | 59,85 | 0,00 |
| 2848 | 4372 | 43721-07 Cadeiras | Cadeira em Forma de Animal em Madeira de Faia | 15-12-2009 | 25-11-2009 | 59,85 | 59,85 | 0,00 |
| 2849 | 4372 | 43721-07 Cadeiras | Cadeira em Forma de Animal em Madeira de Faia | 15-12-2009 | 25-11-2009 | 59,85 | 59,85 | 0,00 |
| 2850 | 4372 | 43721-07 Cadeiras | Cadeira em Forma de Animal em Madeira de Faia | 15-12-2009 | 25-11-2009 | 59,85 | 59,85 | 0,00 |
| 2851 | 4372 | 43721-07 Cadeiras | Cadeira em Forma de Animal em Madeira de Faia | 15-12-2009 | 25-11-2009 | 59,85 | 59,85 | 0,00 |
| 2852 | 4372 | 43721-20 Mesas | Mesa de Leitura Com Tampo Quadrado em Melamina | 15-12-2009 | 25-11-2009 | 128,25 | 128,25 | 0,00 |
| 2853 | 4372 | 43721-20 Mesas | Mesa de Leitura Com Tampo Quadrado em Melamina | 15-12-2009 | 25-11-2009 | 128,25 | 128,25 | 0,00 |
| 2854 | 4372 | 43721-20 Mesas | Mesa de Leitura Com Tampo Quadrado em Melamina | 15-12-2009 | 25-11-2009 | 128,25 | 128,25 | 0,00 |
| 2855 | 4372 | 43721-20 Mesas | Mesa de Leitura Com Tampo Quadrado em Melamina | 15-12-2009 | 25-11-2009 | 128,25 | 128,25 | 0,00 |
| 2856 | 4372 | 43721-99 Outros | Caixa Guarda Livros em Melamina c/ 4 Divisões para Arrumação de Livros | 15-12-2009 | 25-11-2009 | 147,06 | 147,06 | 0,00 |
| 2857 | 4372 | 43721-99 Outros | Caixa Guarda Livros em Melamina c/ 4 Divisões para Arrumação de Livros | 15-12-2009 | 25-11-2009 | 147,06 | 147,06 | 0,00 |

MUNICÍPIO DO CORVO

Ativos Fixos Tangíveis totalmente depreciados ainda em uso

2023

| Nº Inv. | Conta fin. | CC2 | Descrição | Dt. in. utiliz. | Dt. aquisição | Valor bruto | Valor aquis. | Valor atual |
|---------|------------|---------------------------|--|-----------------|---------------|-------------|--------------|-------------|
| 2858 | 4372 | 43721-23 Secretárias | Mesa de Informática c/ Tampo em Melamina e estrutura Metálica | 15-12-2009 | 25-11-2009 | 88,06 | 88,06 | 0,00 |
| 2859 | 4372 | 43721-23 Secretárias | Mesa de Informática c/ Tampo em Melamina e estrutura Metálica | 15-12-2009 | 25-11-2009 | 88,06 | 88,06 | 0,00 |
| 2860 | 4372 | 43721-23 Secretárias | Mesa de Informática c/ Tampo em Melamina e estrutura Metálica | 15-12-2009 | 25-11-2009 | 88,06 | 88,06 | 0,00 |
| 2861 | 4372 | 43721-23 Secretárias | Mesa de Informática c/ Tampo em Melamina e estrutura Metálica | 15-12-2009 | 25-11-2009 | 88,06 | 88,06 | 0,00 |
| 2862 | 4372 | 43721-07 Cadeiras | Cadeira Giratória c/ Braços Fixos, em Tecido | 15-12-2009 | 25-11-2009 | 111,15 | 111,15 | 0,00 |
| 2863 | 4372 | 43721-07 Cadeiras | Cadeira Giratória c/ Braços Fixos, em Tecido | 15-12-2009 | 25-11-2009 | 111,15 | 111,15 | 0,00 |
| 2864 | 4372 | 43721-07 Cadeiras | Cadeira Giratória c/ Braços Fixos, em Tecido | 15-12-2009 | 25-11-2009 | 111,15 | 111,15 | 0,00 |
| 2865 | 4372 | 43721-07 Cadeiras | Cadeira Giratória c/ Braços Fixos, em Tecido | 15-12-2009 | 25-11-2009 | 111,15 | 111,15 | 0,00 |
| 2866 | 4353 | 4353-04 Blocos de gavetas | Bloco de 3 Gavetas, Rodado, em Metal | 15-12-2009 | 25-11-2009 | 192,37 | 192,37 | 0,00 |
| 2867 | 4353 | 4353-04 Blocos de gavetas | Bloco de 3 Gavetas, Rodado, em Metal | 15-12-2009 | 25-11-2009 | 192,37 | 192,37 | 0,00 |
| 2868 | 4353 | 4353-04 Blocos de gavetas | Bloco de 3 Gavetas, Rodado, em Metal | 15-12-2009 | 25-11-2009 | 192,37 | 192,37 | 0,00 |
| 2869 | 4353 | 4353-04 Blocos de gavetas | Bloco de 3 Gavetas, Rodado, em Metal | 15-12-2009 | 25-11-2009 | 192,37 | 192,37 | 0,00 |
| 2870 | 4353 | 4353-12 Secretárias | Secretária c/ Tampo e Painel Frontal em Melamina | 15-12-2009 | 25-11-2009 | 384,75 | 384,75 | 0,00 |
| 2871 | 4353 | 4353-12 Secretárias | Secretária c/ Tampo e Painel Frontal em Melamina | 15-12-2009 | 25-11-2009 | 359,10 | 359,10 | 0,00 |
| 2872 | 4353 | 4353-12 Secretárias | Secretária c/ Tampo e Painel Frontal em Melamina | 15-12-2009 | 25-11-2009 | 390,73 | 390,73 | 0,00 |
| 2873 | 4353 | 4353-12 Secretárias | Secretária c/ Tampo e Painel Frontal em Melamina | 15-12-2009 | 25-11-2009 | 384,75 | 384,75 | 0,00 |
| 2874 | 4372 | 43721-22 Prateleiras | Carro Porta-Livros Rodado | 15-12-2009 | 25-11-2009 | 243,67 | 243,67 | 0,00 |
| 2875 | 4353 | 4353-01 Armário | Armário c/ Portas, em Melamina | 15-12-2009 | 25-11-2009 | 377,91 | 377,91 | 0,00 |
| 2876 | 4372 | 43721-16 Estantes | Estante Simples em Melamina | 15-12-2009 | 25-11-2009 | 377,91 | 377,91 | 0,00 |
| 2877 | 4372 | 43721-16 Estantes | Estante Simples em Melamina | 15-12-2009 | 25-11-2009 | 377,91 | 377,91 | 0,00 |
| 2878 | 4372 | 43721-16 Estantes | Estante Simples em Melamina | 15-12-2009 | 25-11-2009 | 377,91 | 377,91 | 0,00 |
| 2879 | 4372 | 43721-16 Estantes | Estante Simples em Melamina | 15-12-2009 | 25-11-2009 | 377,91 | 377,91 | 0,00 |
| 2880 | 4372 | 43721-16 Estantes | Estante Simples em Melamina | 15-12-2009 | 25-11-2009 | 419,80 | 419,80 | 0,00 |
| 2881 | 4372 | 43721-16 Estantes | Estante Simples em Melamina c/ 2 Caixas para Arrumação de Livros | 15-12-2009 | 25-11-2009 | 495,90 | 495,90 | 0,00 |
| 2882 | 4372 | 43721-16 Estantes | Estante Simples em Melamina c/ 2 Caixas para Arrumação de Livros | 15-12-2009 | 25-11-2009 | 495,90 | 495,90 | 0,00 |
| 2883 | 4372 | 43721-16 Estantes | Estante Modular Composta por Vários Módulos | 15-12-2009 | 25-11-2009 | 2 265,48 | 2 265,48 | 0,00 |

MUNICÍPIO DO CORVO

Ativos Fixos Tangíveis totalmente depreciados ainda em uso

2023

| Nº Inv. | Conta fin. | CC2 | Descrição | Dt. in. utiliz. | Dt. aquisição | Valor bruto | Valor aquis. | Valor atual |
|---------|------------|--|---|-----------------|---------------|-------------|--------------|-------------|
| 2884 | 4372 | 43721-16 Estantes | Estante Dupla em Melamina | 15-12-2009 | 25-11-2009 | 2 585,52 | 2 585,52 | 0,00 |
| 2885 | 4372 | 43721-16 Estantes | Estante Dupla em Melamina | 15-12-2009 | 25-11-2009 | 2 585,52 | 2 585,52 | 0,00 |
| 2886 | 4372 | 43721-16 Estantes | Estante Dupla em Melamina | 15-12-2009 | 25-11-2009 | 2 585,52 | 2 585,52 | 0,00 |
| 2887 | 4372 | 43721-16 Estantes | Estante Dupla em Melamina | 15-12-2009 | 25-11-2009 | 2 585,52 | 2 585,52 | 0,00 |
| 2888 | 4372 | 43721-16 Estantes | Estante em Melamina | 15-12-2009 | 25-11-2009 | 377,91 | 377,91 | 0,00 |
| 2889 | 4372 | 43721-22 Prateleiras | Expositor Metálico c/ 8 Suportes em Acrílico | 15-12-2009 | 25-11-2009 | 277,02 | 277,02 | 0,00 |
| 2894 | 4331 | 43311-09 Leitores óticos | Leitor de Código de Barras | 19-11-2009 | 20-10-2009 | 398,24 | 398,24 | 0,00 |
| 2895 | 4372 | 43721-99 Outros | Porta Títulos de Estante (40) | 15-12-2009 | 25-11-2009 | 1 641,60 | 1 641,60 | 0,00 |
| 2896 | 4372 | 43721-99 Outros | Porta Títulos de Prateleira (144) | 15-12-2009 | 25-11-2009 | 923,40 | 923,40 | 0,00 |
| 2897 | 4372 | 43721-99 Outros | Cerra Livros (144) | 15-12-2009 | 25-11-2009 | 2 117,66 | 2 117,66 | 0,00 |
| 2898 | 4372 | 43721-16 Estantes | Estante em Melamina c/ 3 Prateleiras para CD e DVD | 15-12-2009 | 25-11-2009 | 401,68 | 401,68 | 0,00 |
| 2899 | 4372 | 43721-16 Estantes | Estante em Melamina | 15-12-2009 | 25-11-2009 | 797,71 | 797,71 | 0,00 |
| 2900 | 4372 | 43721-16 Estantes | Estante Simples em Melamina | 15-12-2009 | 25-11-2009 | 1 082,31 | 1 082,31 | 0,00 |
| 2909 | 4372 | 43722-02 Bandeiras | Bandeira do Município do Corvo (bordada) | 20-01-2010 | 20-01-2010 | 219,29 | 219,29 | 0,00 |
| 2910 | 4372 | 43722-02 Bandeiras | Bandeira da Região Autónoma dos Açores (c/ aplicação) | 20-01-2010 | 20-01-2010 | 77,11 | 77,11 | 0,00 |
| 2911 | 4372 | 43722-02 Bandeiras | Bandeira de Portugal (c/ Aplicação) | 20-01-2010 | 20-01-2010 | 47,88 | 47,88 | 0,00 |
| 2922 | 4334 | 43341-11 Escadas | Escada de Mar | 14-07-2010 | 23-06-2010 | 1 829,97 | 1 829,97 | 0,00 |
| 2923 | 4334 | 43341-11 Escadas | Escorrega | 14-07-2010 | 23-06-2010 | 3 415,95 | 3 415,95 | 0,00 |
| 2924 | 4372 | 43723-15 Quadros e molduras | Moldura com Foto do Presidente da Câmara Municipal Fernando António Mendonça Fraga Pimentel | 31-05-2010 | 06-05-2010 | 30,89 | 30,89 | 0,00 |
| 2925 | 4372 | 43723-15 Quadros e molduras | Moldura com Foto do Presidente da Câmara Municipal João José das Pedras 1974 | 31-05-2010 | 06-05-2010 | 30,88 | 30,88 | 0,00 |
| 2992 | 4331 | 43311-21 Teclados | Teclado | 19-05-2010 | 11-03-2010 | 27,38 | 27,38 | 0,00 |
| 2993 | 4331 | 43311-27 Unidades de disco | Disco Externo | 19-05-2010 | 11-03-2010 | 78,68 | 78,68 | 0,00 |
| 3182 | 4371 | 43712 Ferramentas, utensílios e máquinas | Marreta com Bimateria | 21-09-2010 | 03-08-2010 | 44,10 | 44,10 | 0,00 |
| 3183 | 4337 | 43372-1.08 Medidores de caudal | Contador de Água | 19-10-2010 | 18-10-2010 | 52,01 | 52,01 | 0,00 |
| 4013 | 4337 | 43372-1.08 Medidores de caudal | Contador de Água | 19-10-2010 | 18-10-2010 | 52,01 | 52,01 | 0,00 |
| 4265 | 4337 | 43372-1.08 Medidores de caudal | Contador de Água | 19-10-2010 | 18-10-2010 | 45,39 | 45,39 | 0,00 |

MUNICÍPIO DO CORVO

Ativos Fixos Tangíveis totalmente depreciados ainda em uso

2023

| Nº Inv. | Conta fin. | CC2 | Descrição | Dt. in. utiliz. | Dt. aquisição | Valor bruto | Valor aquis. | Valor atual |
|---------|------------|--------------------------------|------------------|-----------------|---------------|-------------|--------------|-------------|
| 4354 | 4337 | 43372-1.08 Medidores de caudal | Contador de Água | 24-02-2010 | 04-01-2010 | 48,93 | 48,93 | 0,00 |
| 4355 | 4337 | 43372-1.08 Medidores de caudal | Contador de Água | 24-02-2010 | 04-01-2010 | 48,93 | 48,93 | 0,00 |
| 4356 | 4337 | 43372-1.08 Medidores de caudal | Contador de Água | 24-02-2010 | 04-01-2010 | 48,93 | 48,93 | 0,00 |
| 4357 | 4337 | 43372-1.08 Medidores de caudal | Contador de Água | 24-02-2010 | 04-01-2010 | 48,93 | 48,93 | 0,00 |
| 4360 | 4337 | 43372-1.08 Medidores de caudal | Contador de Água | 24-02-2010 | 04-01-2010 | 43,69 | 43,69 | 0,00 |
| 4361 | 4337 | 43372-1.08 Medidores de caudal | Contador de Água | 24-02-2010 | 04-01-2010 | 43,69 | 43,69 | 0,00 |
| 4363 | 4337 | 43372-1.08 Medidores de caudal | Contador de Água | 19-10-2010 | 18-10-2010 | 45,39 | 45,39 | 0,00 |
| 4364 | 4337 | 43372-1.08 Medidores de caudal | Contador de Água | 19-10-2010 | 18-10-2010 | 45,39 | 45,39 | 0,00 |
| 4365 | 4337 | 43372-1.08 Medidores de caudal | Contador de Água | 19-10-2010 | 18-10-2010 | 45,39 | 45,39 | 0,00 |
| 4732 | 4337 | 43372-1.08 Medidores de caudal | Contador de Água | 19-10-2010 | 18-10-2010 | 45,40 | 45,40 | 0,00 |
| 4874 | 4337 | 43372-1.08 Medidores de caudal | Contador de Água | 14-07-2010 | 29-06-2010 | 46,72 | 46,72 | 0,00 |
| 4875 | 4337 | 43372-1.08 Medidores de caudal | Contador de Água | 14-07-2010 | 29-06-2010 | 46,72 | 46,72 | 0,00 |
| 4876 | 4337 | 43372-1.08 Medidores de caudal | Contador de Água | 14-07-2010 | 29-06-2010 | 46,72 | 46,72 | 0,00 |
| 4877 | 4337 | 43372-1.08 Medidores de caudal | Contador de Água | 14-07-2010 | 29-06-2010 | 46,72 | 46,72 | 0,00 |
| 4880 | 4337 | 43372-1.08 Medidores de caudal | Contador de Água | 14-07-2010 | 29-06-2010 | 53,35 | 53,35 | 0,00 |
| 4881 | 4337 | 43372-1.08 Medidores de caudal | Contador de Água | 14-07-2010 | 29-06-2010 | 53,71 | 53,71 | 0,00 |
| 4882 | 4337 | 43372-1.08 Medidores de caudal | Contador de Água | 14-07-2010 | 29-06-2010 | 53,35 | 53,35 | 0,00 |
| 4883 | 4337 | 43372-1.08 Medidores de caudal | Contador de Água | 14-07-2010 | 29-06-2010 | 53,35 | 53,35 | 0,00 |
| 4885 | 4337 | 43372-1.08 Medidores de caudal | Contador de Água | 14-07-2010 | 29-06-2010 | 47,92 | 47,92 | 0,00 |
| 4886 | 4337 | 43372-1.08 Medidores de caudal | Contador de Água | 15-09-2010 | 11-08-2010 | 164,07 | 164,07 | 0,00 |
| 4887 | 4337 | 43372-1.08 Medidores de caudal | Contador de Água | 15-09-2010 | 11-08-2010 | 164,07 | 164,07 | 0,00 |
| 4888 | 4337 | 43372-1.08 Medidores de caudal | Contador de Água | 15-09-2010 | 11-08-2010 | 164,07 | 164,07 | 0,00 |
| 4890 | 4337 | 43372-1.08 Medidores de caudal | Contador de Água | 11-08-2010 | 11-08-2010 | 53,29 | 53,29 | 0,00 |
| 4891 | 4337 | 43372-1.08 Medidores de caudal | Contador de Água | 11-08-2010 | 11-08-2010 | 53,29 | 53,29 | 0,00 |
| 4892 | 4337 | 43372-1.08 Medidores de caudal | Contador de Água | 11-08-2010 | 11-08-2010 | 53,29 | 53,29 | 0,00 |
| 4893 | 4337 | 43372-1.08 Medidores de caudal | Contador de Água | 11-08-2010 | 11-08-2010 | 53,29 | 53,29 | 0,00 |
| 4894 | 4337 | 43372-1.08 Medidores de caudal | Contador de Água | 11-08-2010 | 11-08-2010 | 53,29 | 53,29 | 0,00 |
| 4897 | 4337 | 43372-1.08 Medidores de caudal | Contador de Água | 15-09-2010 | 11-08-2010 | 46,71 | 46,71 | 0,00 |
| 4898 | 4337 | 43372-1.08 Medidores de caudal | Contador de Água | 15-09-2010 | 11-08-2010 | 46,71 | 46,71 | 0,00 |

MUNICÍPIO DO CORVO

Ativos Fixos Tangíveis totalmente depreciados ainda em uso

2023

| Nº Inv. | Conta fin. | CC2 | Descrição | Dt. in. utiliz. | Dt. aquisição | Valor bruto | Valor aquis. | Valor atual |
|---------|------------|---|---|-----------------|---------------|-------------|--------------|-------------|
| 4899 | 4337 | 43372-1.08 Medidores de caudal | Contador de Água | 15-09-2010 | 11-08-2010 | 46,74 | 46,74 | 0,00 |
| 4900 | 4337 | 43372-1.08 Medidores de caudal | Contador de Água | 30-09-2010 | 27-09-2010 | 65,60 | 65,60 | 0,00 |
| 4902 | 4334 | 43341-15 Móveis para jardins e piscinas | Prumo em Tubo Inox c/ 3 Argolas | 25-10-2010 | 21-10-2010 | 80,50 | 80,50 | 0,00 |
| 4903 | 4334 | 43341-15 Móveis para jardins e piscinas | Prumo em Tubo Inox c/ 3 Argolas | 25-10-2010 | 21-10-2010 | 80,50 | 80,50 | 0,00 |
| 4904 | 4334 | 43341-15 Móveis para jardins e piscinas | Prumo em Tubo Inox c/ 3 Argolas | 25-10-2010 | 21-10-2010 | 80,50 | 80,50 | 0,00 |
| 4905 | 4334 | 43341-15 Móveis para jardins e piscinas | Prumo em Tubo Inox c/ 3 Argolas | 25-10-2010 | 21-10-2010 | 80,50 | 80,50 | 0,00 |
| 4906 | 4334 | 43341-15 Móveis para jardins e piscinas | Prumo em Tubo Inox c/ 3 Argolas | 25-10-2010 | 21-10-2010 | 80,50 | 80,50 | 0,00 |
| 4907 | 4334 | 43341-15 Móveis para jardins e piscinas | Prumo em Tubo Inox c/ 3 Argolas | 25-10-2010 | 21-10-2010 | 80,50 | 80,50 | 0,00 |
| 4908 | 4334 | 43341-15 Móveis para jardins e piscinas | Prumo em Tubo Inox c/ 3 Argolas | 25-10-2010 | 21-10-2010 | 80,50 | 80,50 | 0,00 |
| 4909 | 4334 | 43341-15 Móveis para jardins e piscinas | Prumo em Tubo Inox c/ 3 Argolas | 25-10-2010 | 21-10-2010 | 80,50 | 80,50 | 0,00 |
| 4910 | 4334 | 43341-15 Móveis para jardins e piscinas | Prumo em Tubo Inox c/ 3 Argolas | 25-10-2010 | 21-10-2010 | 80,50 | 80,50 | 0,00 |
| 4911 | 4334 | 43341-15 Móveis para jardins e piscinas | Prumo em Tubo Inox c/ 3 Argolas | 25-10-2010 | 21-10-2010 | 80,50 | 80,50 | 0,00 |
| 4912 | 4334 | 43341-15 Móveis para jardins e piscinas | Prumo em Tubo Inox c/ 3 Argolas | 25-10-2010 | 21-10-2010 | 80,50 | 80,50 | 0,00 |
| 4913 | 4334 | 43341-15 Móveis para jardins e piscinas | Prumo em Tubo Inox c/ 3 Argolas | 25-10-2010 | 21-10-2010 | 80,50 | 80,50 | 0,00 |
| 4917 | 4335 | 43354-99 Outros | Dispensador de Sabonete | 29-12-2010 | 13-12-2010 | 23,18 | 23,18 | 0,00 |
| 4919 | 4335 | 43354-99 Outros | Dispensador de Papel (rolo) para as mãos | 29-12-2010 | 13-12-2010 | 41,40 | 41,40 | 0,00 |
| 4931 | 4372 | 43721-02 Armários | ARMÁRIO ALTO EM PVC | 11-02-2011 | 11-02-2011 | 321,93 | 321,93 | 0,00 |
| 4935 | 4331 | 43311-25 Unidades centrais de processame | SERVER | 21-02-2011 | 14-02-2011 | 7 115,83 | 7 115,83 | 0,00 |
| 4936 | 4338 | 43381-99 Outros | Caixa Plástica para extintor de 6kg | 05-07-2011 | 28-06-2011 | 44,08 | 44,08 | 0,00 |
| 4937 | 4338 | 43381-03 Extintores | Extintor de Pó Químico ABC | 05-07-2011 | 28-06-2011 | 30,16 | 30,16 | 0,00 |
| 4965 | 4372 | 43721-09 Cofres | Chaveiro | 21-11-2011 | 10-11-2011 | 63,54 | 63,54 | 0,00 |
| 4993 | 4337 | 43373-4.03 Equipamento de transporte e re | CONTENTOR URBANO PARA LIXO | 29-05-2012 | 23-05-2012 | 669,09 | 669,09 | 0,00 |
| 4994 | 4337 | 43373-4.03 Equipamento de transporte e re | CONTENTOR URBANO PARA LIXO | 29-05-2012 | 23-05-2012 | 669,09 | 669,09 | 0,00 |
| 4995 | 4372 | 43721-20 Mesas | MESA EM FAIA / CROMADO | 09-07-2012 | 27-06-2012 | 269,27 | 269,27 | 0,00 |
| 4996 | 4372 | 43721-20 Mesas | MESA EM FAIA / CROMADO | 09-07-2012 | 27-06-2012 | 269,27 | 269,27 | 0,00 |
| 4997 | 4372 | 43721-20 Mesas | MESA EM FAIA / CROMADO | 09-07-2012 | 27-06-2012 | 269,28 | 269,28 | 0,00 |
| 4999 | 4337 | 43373-4.03 Equipamento de transporte e re | AROS PARA FIXAÇÃO DE CONTENTORES DE LIXO | 17-12-2012 | 03-12-2012 | 2 990,68 | 2 990,68 | 0,00 |
| 5589 | 4372 | 43723-15 Quadros e molduras | QUADRO, FEITO À MÃO, COM BRASÃO DO MUNICÍPIO DO CORVO | 05-07-2023 | 22-06-2023 | 80,00 | 80,00 | 0,00 |

MUNICÍPIO DO CORVO

Ativos Fixos Tangíveis totalmente depreciados ainda em uso

2023

| Nº Inv. | Conta fin. | CC2 | Descrição | Dt. in. utiliz. | Dt. aquisição | Valor bruto | Valor aquis. | Valor atual |
|---------|------------|--------------------------------|--|-----------------|---------------|-------------|--------------|-------------|
| 5594 | 4372 | 43721-10 Colchões | COLCHÃO DE ESPUMA COM FORRA | 26-07-2023 | 18-07-2023 | 98,00 | 98,00 | 0,00 |
| 5595 | 4372 | 43721-10 Colchões | COLCHÃO DE ESPUMA COM FORRA | 26-07-2023 | 18-07-2023 | 98,00 | 98,00 | 0,00 |
| 5596 | 4372 | 43721-10 Colchões | COLCHÃO DE ESPUMA COM FORRA | 26-07-2023 | 18-07-2023 | 98,00 | 98,00 | 0,00 |
| 5597 | 4372 | 43721-10 Colchões | COLCHÃO DE ESPUMA COM FORRA | 26-07-2023 | 18-07-2023 | 98,00 | 98,00 | 0,00 |
| 5598 | 4372 | 43721-10 Colchões | COLCHÃO DE ESPUMA COM FORRA | 26-07-2023 | 18-07-2023 | 98,00 | 98,00 | 0,00 |
| 5599 | 4372 | 43721-10 Colchões | COLCHÃO DE ESPUMA COM FORRA | 26-07-2023 | 18-07-2023 | 98,00 | 98,00 | 0,00 |
| 5600 | 4372 | 43721-10 Colchões | COLCHÃO DE ESPUMA COM FORRA | 26-07-2023 | 18-07-2023 | 98,00 | 98,00 | 0,00 |
| 5601 | 4372 | 43721-10 Colchões | COLCHÃO DE ESPUMA COM FORRA | 26-07-2023 | 18-07-2023 | 98,00 | 98,00 | 0,00 |
| 5602 | 4372 | 43721-10 Colchões | COLCHÃO DE ESPUMA COM FORRA | 26-07-2023 | 18-07-2023 | 98,00 | 98,00 | 0,00 |
| 5603 | 4372 | 43721-10 Colchões | COLCHÃO DE ESPUMA COM FORRA | 26-07-2023 | 18-07-2023 | 98,00 | 98,00 | 0,00 |
| 5604 | 4372 | 43721-10 Colchões | COLCHÃO DE ESPUMA COM FORRA | 26-07-2023 | 18-07-2023 | 98,00 | 98,00 | 0,00 |
| 5605 | 4372 | 43721-10 Colchões | COLCHÃO DE ESPUMA COM FORRA | 26-07-2023 | 18-07-2023 | 98,00 | 98,00 | 0,00 |
| 5686 | 4337 | 43376-18.99 Outros | Conjunto de bens móveis afetos à produção de queijos | 26-12-2023 | | 1,00 | 1,00 | 0,00 |
| 25000 | 4337 | 43372-1.08 Medidores de caudal | CONTADOR DE ÁGUA | 20-07-2012 | 13-07-2012 | 60,47 | 60,47 | 0,00 |
| 25001 | 4337 | 43372-1.08 Medidores de caudal | CONTADOR DE ÁGUA | 20-07-2012 | 13-07-2012 | 60,47 | 60,47 | 0,00 |
| 25002 | 4337 | 43372-1.08 Medidores de caudal | CONTADOR DE ÁGUA | 20-07-2012 | 13-07-2012 | 60,47 | 60,47 | 0,00 |
| 25003 | 4337 | 43372-1.08 Medidores de caudal | CONTADOR DE ÁGUA | 20-07-2012 | 13-07-2012 | 60,47 | 60,47 | 0,00 |
| 25004 | 4337 | 43372-1.08 Medidores de caudal | CONTADOR DE ÁGUA | 20-07-2012 | 13-07-2012 | 60,50 | 60,50 | 0,00 |
| 25005 | 4337 | 43372-1.08 Medidores de caudal | CONTADOR DE ÁGUA | 30-10-2012 | 19-10-2012 | 106,60 | 106,60 | 0,00 |
| 25006 | 4337 | 43372-1.08 Medidores de caudal | CONTADOR DE ÁGUA | 30-10-2012 | 19-10-2012 | 106,60 | 106,60 | 0,00 |
| 25007 | 4337 | 43372-1.08 Medidores de caudal | CONTADOR DE ÁGUA | 30-10-2012 | 19-10-2012 | 106,60 | 106,60 | 0,00 |
| 25009 | 4337 | 43372-1.08 Medidores de caudal | CONTADOR DE ÁGUA | 30-10-2012 | 19-10-2012 | 106,62 | 106,62 | 0,00 |
| 25010 | 4337 | 43372-1.08 Medidores de caudal | CONTADOR DE ÁGUA | 28-08-2012 | 21-08-2012 | 50,30 | 50,30 | 0,00 |
| 25011 | 4337 | 43372-1.08 Medidores de caudal | CONTADOR DE ÁGUA | 28-08-2012 | 21-08-2012 | 50,30 | 50,30 | 0,00 |
| 25012 | 4337 | 43372-1.08 Medidores de caudal | CONTADOR DE ÁGUA | 28-08-2012 | 21-08-2012 | 50,30 | 50,30 | 0,00 |
| 25013 | 4337 | 43372-1.08 Medidores de caudal | CONTADOR DE ÁGUA | 28-08-2012 | 21-08-2012 | 50,30 | 50,30 | 0,00 |
| 25014 | 4337 | 43372-1.08 Medidores de caudal | CONTADOR DE ÁGUA | 28-08-2012 | 21-08-2012 | 50,30 | 50,30 | 0,00 |
| 25015 | 4372 | 43721-10 Colchões | COLCHÃO DE ESPUMA COM FORRA | 14-06-2012 | 08-06-2012 | 75,00 | 75,00 | 0,00 |
| 25016 | 4372 | 43721-10 Colchões | COLCHÃO DE ESPUMA COM FORRA | 14-06-2012 | 08-06-2012 | 75,00 | 75,00 | 0,00 |

MUNICÍPIO DO CORVO

Ativos Fixos Tangíveis totalmente depreciados ainda em uso

2023

| Nº Inv. | Conta fin. | CC2 | Descrição | Dt. in. utiliz. | Dt. aquisição | Valor bruto | Valor aquis. | Valor atual |
|---------|------------|-------------------|-----------------------------|-----------------|---------------|-------------|--------------|-------------|
| 25017 | 4372 | 43721-10 Colchões | COLCHÃO DE ESPUMA COM FORRA | 14-06-2012 | 08-06-2012 | 75,00 | 75,00 | 0,00 |
| 25018 | 4372 | 43721-10 Colchões | COLCHÃO DE ESPUMA COM FORRA | 14-06-2012 | 08-06-2012 | 75,00 | 75,00 | 0,00 |
| 25019 | 4372 | 43721-10 Colchões | COLCHÃO DE ESPUMA COM FORRA | 14-06-2012 | 08-06-2012 | 75,00 | 75,00 | 0,00 |
| 25020 | 4372 | 43721-10 Colchões | COLCHÃO DE ESPUMA COM FORRA | 14-06-2012 | 08-06-2012 | 75,00 | 75,00 | 0,00 |
| 25021 | 4372 | 43721-10 Colchões | COLCHÃO DE ESPUMA COM FORRA | 14-06-2012 | 08-06-2012 | 75,00 | 75,00 | 0,00 |
| 25022 | 4372 | 43721-10 Colchões | COLCHÃO DE ESPUMA COM FORRA | 14-06-2012 | 08-06-2012 | 75,00 | 75,00 | 0,00 |
| 25023 | 4372 | 43721-10 Colchões | COLCHÃO DE ESPUMA COM FORRA | 14-06-2012 | 08-06-2012 | 75,00 | 75,00 | 0,00 |
| 25024 | 4372 | 43721-10 Colchões | COLCHÃO DE ESPUMA COM FORRA | 14-06-2012 | 08-06-2012 | 75,00 | 75,00 | 0,00 |
| 25025 | 4372 | 43721-10 Colchões | COLCHÃO DE ESPUMA COM FORRA | 14-06-2012 | 08-06-2012 | 75,00 | 75,00 | 0,00 |
| 25026 | 4372 | 43721-10 Colchões | COLCHÃO DE ESPUMA COM FORRA | 14-06-2012 | 08-06-2012 | 75,00 | 75,00 | 0,00 |
| 25027 | 4372 | 43721-10 Colchões | COLCHÃO DE ESPUMA COM FORRA | 14-06-2012 | 08-06-2012 | 75,00 | 75,00 | 0,00 |
| 25028 | 4372 | 43721-10 Colchões | COLCHÃO DE ESPUMA COM FORRA | 14-06-2012 | 08-06-2012 | 75,00 | 75,00 | 0,00 |
| 25029 | 4372 | 43721-10 Colchões | COLCHÃO DE ESPUMA COM FORRA | 14-06-2012 | 08-06-2012 | 75,00 | 75,00 | 0,00 |
| 25030 | 4372 | 43721-10 Colchões | COLCHÃO DE ESPUMA COM FORRA | 14-06-2012 | 08-06-2012 | 75,00 | 75,00 | 0,00 |
| 25031 | 4372 | 43721-10 Colchões | COLCHÃO DE ESPUMA COM FORRA | 14-06-2012 | 08-06-2012 | 75,00 | 75,00 | 0,00 |
| 25032 | 4372 | 43721-10 Colchões | COLCHÃO DE ESPUMA COM FORRA | 14-06-2012 | 08-06-2012 | 75,00 | 75,00 | 0,00 |
| 25033 | 4372 | 43721-10 Colchões | COLCHÃO DE ESPUMA COM FORRA | 14-06-2012 | 08-06-2012 | 75,00 | 75,00 | 0,00 |
| 25034 | 4372 | 43721-10 Colchões | COLCHÃO DE ESPUMA COM FORRA | 14-06-2012 | 08-06-2012 | 75,00 | 75,00 | 0,00 |
| 25035 | 4372 | 43721-10 Colchões | COLCHÃO DE ESPUMA COM FORRA | 14-06-2012 | 08-06-2012 | 75,00 | 75,00 | 0,00 |
| 25036 | 4372 | 43721-10 Colchões | COLCHÃO DE ESPUMA COM FORRA | 14-06-2012 | 08-06-2012 | 75,00 | 75,00 | 0,00 |
| 25037 | 4372 | 43721-10 Colchões | COLCHÃO DE ESPUMA COM FORRA | 14-06-2012 | 08-06-2012 | 75,00 | 75,00 | 0,00 |
| 25038 | 4372 | 43721-10 Colchões | COLCHÃO DE ESPUMA COM FORRA | 14-06-2012 | 08-06-2012 | 75,00 | 75,00 | 0,00 |
| 25039 | 4372 | 43721-10 Colchões | COLCHÃO DE ESPUMA COM FORRA | 14-06-2012 | 08-06-2012 | 75,00 | 75,00 | 0,00 |
| 25040 | 4372 | 43721-10 Colchões | COLCHÃO DE ESPUMA COM FORRA | 14-06-2012 | 08-06-2012 | 75,00 | 75,00 | 0,00 |
| 25041 | 4372 | 43721-10 Colchões | COLCHÃO DE ESPUMA COM FORRA | 14-06-2012 | 08-06-2012 | 75,00 | 75,00 | 0,00 |
| 25042 | 4372 | 43721-10 Colchões | COLCHÃO DE ESPUMA COM FORRA | 14-06-2012 | 08-06-2012 | 75,00 | 75,00 | 0,00 |
| 25043 | 4372 | 43721-10 Colchões | COLCHÃO DE ESPUMA COM FORRA | 14-06-2012 | 08-06-2012 | 75,00 | 75,00 | 0,00 |
| 25044 | 4372 | 43721-10 Colchões | COLCHÃO DE ESPUMA COM FORRA | 14-06-2012 | 08-06-2012 | 75,00 | 75,00 | 0,00 |
| 25045 | 4372 | 43721-10 Colchões | COLCHÃO DE ESPUMA COM FORRA | 14-06-2012 | 08-06-2012 | 75,00 | 75,00 | 0,00 |

MUNICÍPIO DO CORVO

Ativos Fixos Tangíveis totalmente depreciados ainda em uso

2023

| Nº Inv. | Conta fin. | CC2 | Descrição | Dt. in. utiliz. | Dt. aquisição | Valor bruto | Valor aquis. | Valor atual |
|---------|------------|--------------------------------|---|-----------------|---------------|-------------|--------------|-------------|
| 25046 | 4372 | 43721-10 Colchões | COLCHÃO DE ESPUMA COM FORRA | 14-06-2012 | 08-06-2012 | 75,00 | 75,00 | 0,00 |
| 25047 | 4372 | 43721-10 Colchões | COLCHÃO DE ESPUMA COM FORRA | 14-06-2012 | 08-06-2012 | 75,00 | 75,00 | 0,00 |
| 25048 | 4372 | 43721-10 Colchões | COLCHÃO DE ESPUMA COM FORRA | 14-06-2012 | 08-06-2012 | 75,00 | 75,00 | 0,00 |
| 25049 | 4372 | 43721-10 Colchões | COLCHÃO DE ESPUMA COM FORRA | 14-06-2012 | 08-06-2012 | 75,00 | 75,00 | 0,00 |
| 25050 | 4372 | 43721-10 Colchões | COLCHÃO DE ESPUMA COM FORRA | 14-06-2012 | 08-06-2012 | 75,00 | 75,00 | 0,00 |
| 25051 | 4372 | 43721-10 Colchões | COLCHÃO DE ESPUMA COM FORRA | 14-06-2012 | 08-06-2012 | 75,00 | 75,00 | 0,00 |
| 25052 | 4372 | 43721-10 Colchões | COLCHÃO DE ESPUMA COM FORRA | 14-06-2012 | 08-06-2012 | 75,00 | 75,00 | 0,00 |
| 25065 | 4337 | 43372-1.01 Arejadores | Vigia em Inox | 26-06-2012 | 22-06-2012 | 774,27 | 774,27 | 0,00 |
| 25066 | 4337 | 43372-1.01 Arejadores | Vigia em Inox | 26-06-2012 | 22-06-2012 | 774,27 | 774,27 | 0,00 |
| 25067 | 4337 | 43372-1.01 Arejadores | Vigia em Inox | 26-06-2012 | 22-06-2012 | 774,27 | 774,27 | 0,00 |
| 25068 | 4337 | 43372-1.01 Arejadores | Vigia em Inox | 26-06-2012 | 22-06-2012 | 774,27 | 774,27 | 0,00 |
| 25069 | 4337 | 43372-1.01 Arejadores | Portas para nascentes em Inox | 26-06-2012 | 22-06-2012 | 1 238,27 | 1 238,27 | 0,00 |
| 25070 | 4337 | 43372-1.01 Arejadores | Portas para nascentes em Inox | 26-06-2012 | 22-06-2012 | 1 238,27 | 1 238,27 | 0,00 |
| 25071 | 4337 | 43372-1.01 Arejadores | Portas para nascentes em Inox | 26-06-2012 | 22-06-2012 | 1 238,27 | 1 238,27 | 0,00 |
| 25072 | 4337 | 43372-1.01 Arejadores | Portas para nascentes em Inox | 26-06-2012 | 22-06-2012 | 1 238,27 | 1 238,27 | 0,00 |
| 25073 | 4337 | 43372-1.01 Arejadores | CRIVO PARA NASCENTE EM AÇO INOX | 26-06-2012 | 22-06-2012 | 2 093,74 | 2 093,74 | 0,00 |
| 25074 | 4337 | 43372-1.01 Arejadores | CRIVO PARA NASCENTE EM AÇO INOX | 26-06-2012 | 22-06-2012 | 2 093,74 | 2 093,74 | 0,00 |
| 25075 | 43042 | 43042-06 Quadros e gravuras | QUADRO COM MAPA DE PORTUGAL INSULAR (Açores e Madeira) | 03-09-2012 | 10-08-2012 | 74,31 | 74,31 | 0,00 |
| 25080 | 4372 | 43721-99 Outros | Letreiro em Inox com a identificação "Câmara Municipal" | 05-04-2013 | 01-04-2013 | 1 740,00 | 1 740,00 | 0,00 |
| 25088 | 4337 | 43372-1.08 Medidores de caudal | Contador de Água | 01-07-2013 | 26-06-2013 | 44,12 | 44,12 | 0,00 |
| 25089 | 4337 | 43372-1.08 Medidores de caudal | Contador de Água | 01-07-2013 | 26-06-2013 | 44,12 | 44,12 | 0,00 |
| 25090 | 4337 | 43372-1.08 Medidores de caudal | Contador de Água | 01-07-2013 | 26-06-2013 | 44,12 | 44,12 | 0,00 |
| 25091 | 4337 | 43372-1.08 Medidores de caudal | Contador de Água | 01-07-2013 | 26-06-2013 | 44,12 | 44,12 | 0,00 |
| 25093 | 4337 | 43372-1.08 Medidores de caudal | Contador de Água | 01-07-2013 | 26-06-2013 | 44,12 | 44,12 | 0,00 |
| 25094 | 4337 | 43372-1.08 Medidores de caudal | Contador de Água | 01-07-2013 | 26-06-2013 | 44,12 | 44,12 | 0,00 |
| 25095 | 4337 | 43372-1.08 Medidores de caudal | Contador de Água | 01-07-2013 | 26-06-2013 | 44,12 | 44,12 | 0,00 |
| 25096 | 4337 | 43372-1.08 Medidores de caudal | Contador de Água | 01-07-2013 | 26-06-2013 | 44,12 | 44,12 | 0,00 |
| 25097 | 4337 | 43372-1.08 Medidores de caudal | Contador de Água | 01-07-2013 | 26-06-2013 | 185,35 | 185,35 | 0,00 |

MUNICÍPIO DO CORVO

Ativos Fixos Tangíveis totalmente depreciados ainda em uso

2023

| Nº Inv. | Conta fin. | CC2 | Descrição | Dt. in. utiliz. | Dt. aquisição | Valor bruto | Valor aquis. | Valor atual |
|---------|------------|--|--|-----------------|---------------|-------------|--------------|-------------|
| 25098 | 4337 | 43372-1.08 Medidores de caudal | Contador de Água | 01-08-2013 | 11-06-2013 | 187,31 | 187,31 | 0,00 |
| 25099 | 4337 | 43372-1.08 Medidores de caudal | Contador de Água | 01-07-2013 | 26-06-2013 | 238,60 | 238,60 | 0,00 |
| 25100 | 4337 | 43372-1.08 Medidores de caudal | Contador de Água | 01-07-2013 | 26-06-2013 | 238,62 | 238,62 | 0,00 |
| 25101 | 4379 | 4379-1.04 Placas de identificação | Placas "Avenida Nova - Caminho dos Moinhos" | 12-06-2013 | 11-06-2013 | 439,41 | 439,41 | 0,00 |
| 25103 | 4331 | 43311-04 Equipamento de Switching | Switch | 29-10-2013 | 16-10-2013 | 14,93 | 14,93 | 0,00 |
| 25105 | 4331 | 43311-02 Computadores | Computador | 06-11-2013 | 29-10-2013 | 602,85 | 602,85 | 0,00 |
| 25106 | 4331 | 43311-02 Computadores | Computador com monitor, teclado e rato | 06-11-2013 | 29-10-2013 | 602,86 | 602,86 | 0,00 |
| 25107 | 4379 | 4379-1.04 Placas de identificação | Placa de Sinalização no Ribeirão "Centro de Interpretação Ambiental" | 16-05-2013 | 03-05-2013 | 113,39 | 113,39 | 0,00 |
| 25119 | 4337 | 43372-1.01 Arejadores | Estrutura de Fixação de Crivos | 02-09-2013 | 30-08-2013 | 2 939,44 | 2 939,44 | 0,00 |
| 25128 | 4335 | 43351-06 Mobiliário de bar, cafeteria e refeit | ARMÁRIO BAIXO (TIPO APARADOR) | 18-06-2014 | 06-06-2014 | 445,50 | 445,50 | 0,00 |
| 25130 | 4335 | 43351 Equipamento de cozinha, bar e cafet | Arrefecedor de Garrafas | 23-06-2014 | 19-06-2014 | 835,42 | 835,42 | 0,00 |
| 25132 | 4335 | 43351-01 Fogões | Forno convetor com 4 níveis | 23-06-2014 | 11-06-2014 | 500,58 | 500,58 | 0,00 |
| 25134 | 4335 | 43351 Equipamento de cozinha, bar e cafet | Bancada em inox com prateleira intermédia | 23-06-2014 | 11-06-2014 | 540,58 | 540,58 | 0,00 |
| 25135 | 4335 | 43351 Equipamento de cozinha, bar e cafet | Bancada em inox com prateleira intermédia | 23-06-2014 | 11-06-2014 | 540,58 | 540,58 | 0,00 |
| 25136 | 4335 | 43351 Equipamento de cozinha, bar e cafet | Armário refrigerador com porta de vidro e cabeçote iluminado | 23-06-2014 | 11-06-2014 | 626,58 | 626,58 | 0,00 |
| 25139 | 4335 | 43351 Equipamento de cozinha, bar e cafet | Máquina de gelo - Produção 45kg/24h | 23-06-2014 | 11-06-2014 | 770,58 | 770,58 | 0,00 |
| 25143 | 4337 | 43372-1.08 Medidores de caudal | Contador de Água | 03-04-2014 | 28-03-2014 | 56,13 | 56,13 | 0,00 |
| 25144 | 4337 | 43372-1.08 Medidores de caudal | Contador de Água | 03-04-2014 | 28-03-2014 | 56,13 | 56,13 | 0,00 |
| 25145 | 4337 | 43372-1.08 Medidores de caudal | Contador de Água | 03-04-2014 | 28-03-2014 | 56,13 | 56,13 | 0,00 |
| 25146 | 4331 | 43311-27 Unidades de disco | Disco Externo | 11-11-2013 | 28-10-2013 | 61,67 | 61,67 | 0,00 |
| 25147 | 4337 | 43373-4.03 Equipamento de transporte e re | Contentor de Resíduos Sólidos Urbanos | 25-07-2013 | 15-07-2013 | 661,20 | 661,20 | 0,00 |
| 25148 | 4334 | 43341-15 Móveis para jardins e piscinas | Escorrega com Baloço incorporado | 11-06-2013 | 11-06-2013 | 4 395,97 | 4 230,64 | 0,00 |
| 25157 | 4337 | 43375-13 Equipamento para trabalhos de a | Pistola de Enchimento com Manómetro | 12-11-2013 | 07-11-2013 | 17,80 | 17,80 | 0,00 |
| 25158 | 4337 | 43376-13.02 Equipamento de soldadura | Máquina de Soldar | 12-11-2013 | 07-11-2013 | 438,00 | 438,00 | 0,00 |
| 25159 | 4371 | 43712 Ferramentas, utensílios e máquinas | Torno de Bancada | 17-12-2013 | 11-12-2013 | 154,04 | 154,04 | 0,00 |
| 25160 | 4371 | 43712 Ferramentas, utensílios e máquinas | Lavadora | 05-04-2013 | 04-04-2013 | 660,99 | 483,99 | 0,00 |
| 25163 | 4337 | 43372-1.08 Medidores de caudal | Contador de Água | 03-04-2014 | 28-03-2014 | 56,13 | 56,13 | 0,00 |
| 25164 | 4337 | 43372-1.08 Medidores de caudal | Contador de Água | 03-04-2014 | 28-03-2014 | 56,13 | 56,13 | 0,00 |

MUNICÍPIO DO CORVO

Ativos Fixos Tangíveis totalmente depreciados ainda em uso

2023

| Nº Inv. | Conta fin. | CC2 | Descrição | Dt. in. utiliz. | Dt. aquisição | Valor bruto | Valor aquis. | Valor atual |
|---------|------------|--|-----------------------|-----------------|---------------|-------------|--------------|-------------|
| 25165 | 4337 | 43372-1.08 Medidores de caudal | Contador de Água | 03-04-2014 | 28-03-2014 | 55,73 | 55,73 | 0,00 |
| 25166 | 4337 | 43372-1.08 Medidores de caudal | Contador de Água | 03-04-2014 | 28-03-2014 | 56,13 | 56,13 | 0,00 |
| 25167 | 4337 | 43372-1.08 Medidores de caudal | Contador de Água | 03-04-2014 | 28-03-2014 | 56,13 | 56,13 | 0,00 |
| 25168 | 4337 | 43372-1.08 Medidores de caudal | Contador de Água | 03-04-2014 | 28-03-2014 | 56,13 | 56,13 | 0,00 |
| 25169 | 4337 | 43372-1.08 Medidores de caudal | Contador de Água | 03-04-2014 | 28-03-2014 | 56,53 | 56,53 | 0,00 |
| 25170 | 4337 | 43372-1.08 Medidores de caudal | Contador de Água | 17-09-2014 | 17-09-2014 | 56,66 | 56,66 | 0,00 |
| 25171 | 4337 | 43372-1.08 Medidores de caudal | Contador de Água | 18-09-2014 | 18-09-2014 | 56,66 | 56,66 | 0,00 |
| 25172 | 4337 | 43372-1.08 Medidores de caudal | Contador de Água | 18-09-2014 | 18-09-2014 | 56,66 | 56,66 | 0,00 |
| 25173 | 4337 | 43372-1.08 Medidores de caudal | Contador de Água | 18-09-2014 | 18-09-2014 | 56,66 | 56,66 | 0,00 |
| 25174 | 4337 | 43372-1.08 Medidores de caudal | Contador de Água | 18-09-2014 | 18-09-2014 | 56,66 | 56,66 | 0,00 |
| 25175 | 4337 | 43372-1.08 Medidores de caudal | Contador de Água | 18-09-2014 | 18-09-2014 | 56,66 | 56,66 | 0,00 |
| 25176 | 4337 | 43372-1.08 Medidores de caudal | Contador de Água | 18-09-2014 | 18-09-2014 | 45,32 | 45,32 | 0,00 |
| 25177 | 4337 | 43372-1.08 Medidores de caudal | Contador de Água | 18-09-2014 | 18-09-2014 | 45,32 | 45,32 | 0,00 |
| 25179 | 4337 | 43372-1.08 Medidores de caudal | Contador de Água | 18-09-2014 | 18-09-2014 | 45,32 | 45,32 | 0,00 |
| 25180 | 4337 | 43372-1.08 Medidores de caudal | Contador de Água | 18-09-2014 | 18-09-2014 | 45,32 | 45,32 | 0,00 |
| 25181 | 4337 | 43372-1.08 Medidores de caudal | Contador de Água | 18-09-2014 | 18-09-2014 | 45,82 | 45,82 | 0,00 |
| 25183 | 4335 | 43351-04 Material de empratamento e distri | Travessa oval em inox | 13-08-2014 | 04-08-2014 | 8,95 | 8,95 | 0,00 |
| 25184 | 4335 | 43351-04 Material de empratamento e distri | Travessa oval em inox | 13-08-2014 | 04-08-2014 | 8,95 | 8,95 | 0,00 |
| 25185 | 4335 | 43351-04 Material de empratamento e distri | Travessa oval em inox | 13-08-2014 | 04-08-2014 | 8,95 | 8,95 | 0,00 |
| 25186 | 4335 | 43351-04 Material de empratamento e distri | Travessa oval em inox | 13-08-2014 | 04-08-2014 | 8,95 | 8,95 | 0,00 |
| 25187 | 4335 | 43351-04 Material de empratamento e distri | Travessa oval em inox | 13-08-2014 | 04-08-2014 | 8,95 | 8,95 | 0,00 |
| 25188 | 4335 | 43351-04 Material de empratamento e distri | Travessa oval em inox | 13-08-2014 | 04-08-2014 | 8,95 | 8,95 | 0,00 |
| 25189 | 4335 | 43351-04 Material de empratamento e distri | Travessa oval em inox | 13-08-2014 | 04-08-2014 | 8,95 | 8,95 | 0,00 |
| 25190 | 4335 | 43351-04 Material de empratamento e distri | Travessa oval em inox | 13-08-2014 | 04-08-2014 | 8,95 | 8,95 | 0,00 |
| 25191 | 4335 | 43351-04 Material de empratamento e distri | Travessa oval em inox | 13-08-2014 | 04-08-2014 | 8,95 | 8,95 | 0,00 |
| 25192 | 4335 | 43351-04 Material de empratamento e distri | Travessa oval em inox | 13-08-2014 | 04-08-2014 | 8,95 | 8,95 | 0,00 |
| 25193 | 4335 | 43351-04 Material de empratamento e distri | Travessa oval em inox | 13-08-2014 | 04-08-2014 | 8,95 | 8,95 | 0,00 |
| 25194 | 4335 | 43351-04 Material de empratamento e distri | Travessa oval em inox | 13-08-2014 | 04-08-2014 | 8,95 | 8,95 | 0,00 |
| 25195 | 4335 | 43351-04 Material de empratamento e distri | Travessa oval em inox | 13-08-2014 | 04-08-2014 | 8,95 | 8,95 | 0,00 |

MUNICÍPIO DO CORVO

Ativos Fixos Tangíveis totalmente depreciados ainda em uso

2023

| Nº Inv. | Conta fin. | CC2 | Descrição | Dt. in. utiliz. | Dt. aquisição | Valor bruto | Valor aquis. | Valor atual |
|---------|------------|-------------|---|-----------------|---------------|-------------|--------------|-------------|
| 25196 | 4335 | 43351-04 | Material de empratamento e distri Travessa oval em inox | 13-08-2014 | 04-08-2014 | 8,95 | 8,95 | 0,00 |
| 25197 | 4335 | 43351-04 | Material de empratamento e distri Travessa oval em inox | 13-08-2014 | 04-08-2014 | 8,95 | 8,95 | 0,00 |
| 25198 | 4335 | 43351-04 | Material de empratamento e distri Travessa oval em inox | 13-08-2014 | 04-08-2014 | 8,95 | 8,95 | 0,00 |
| 25199 | 4335 | 43351-04 | Material de empratamento e distri Travessa oval em inox | 13-08-2014 | 04-08-2014 | 8,95 | 8,95 | 0,00 |
| 25200 | 4335 | 43351-04 | Material de empratamento e distri Travessa oval em inox | 13-08-2014 | 04-08-2014 | 8,95 | 8,95 | 0,00 |
| 25201 | 4335 | 43351-04 | Material de empratamento e distri Travessa oval em inox | 13-08-2014 | 04-08-2014 | 8,95 | 8,95 | 0,00 |
| 25202 | 4335 | 43351-04 | Material de empratamento e distri Travessa oval em inox | 13-08-2014 | 04-08-2014 | 8,95 | 8,95 | 0,00 |
| 25203 | 4335 | 43351-04 | Material de empratamento e distri Travessa oval em inox | 13-08-2014 | 04-08-2014 | 8,95 | 8,95 | 0,00 |
| 25204 | 4335 | 43351-04 | Material de empratamento e distri Travessa oval em inox | 13-08-2014 | 04-08-2014 | 8,95 | 8,95 | 0,00 |
| 25205 | 4335 | 43351-04 | Material de empratamento e distri Travessa oval em inox | 13-08-2014 | 04-08-2014 | 8,95 | 8,95 | 0,00 |
| 25206 | 4335 | 43351-04 | Material de empratamento e distri Travessa oval em inox | 13-08-2014 | 04-08-2014 | 8,95 | 8,95 | 0,00 |
| 25207 | 4335 | 43351-04 | Material de empratamento e distri Travessa oval em inox | 13-08-2014 | 04-08-2014 | 8,95 | 8,95 | 0,00 |
| 25208 | 4335 | 43351-04 | Material de empratamento e distri Travessa oval em inox | 13-08-2014 | 04-08-2014 | 8,95 | 8,95 | 0,00 |
| 25209 | 4335 | 43351-04 | Material de empratamento e distri Travessa oval em inox | 13-08-2014 | 04-08-2014 | 8,95 | 8,95 | 0,00 |
| 25210 | 4335 | 43351-04 | Material de empratamento e distri Travessa oval em inox | 13-08-2014 | 04-08-2014 | 8,95 | 8,95 | 0,00 |
| 25211 | 4335 | 43351-04 | Material de empratamento e distri Travessa oval em inox | 13-08-2014 | 04-08-2014 | 8,95 | 8,95 | 0,00 |
| 25212 | 4335 | 43351-04 | Material de empratamento e distri Travessa oval em inox | 13-08-2014 | 04-08-2014 | 9,14 | 9,14 | 0,00 |
| 25216 | 4372 | 43721-99 | Outros Estore de rolo | 13-11-2014 | 23-10-2014 | 330,50 | 330,50 | 0,00 |
| 25219 | 4353 | 4353-05 | Cadeiras CADEIRA DE ESCRITÓRIO COM APÓIO DE BRAÇOS E COM RODAS | 05-12-2014 | 01-12-2014 | 84,72 | 84,72 | 0,00 |
| 25220 | 4353 | 4353-05 | Cadeiras CADEIRA DE ESCRITÓRIO COM APÓIO DE BRAÇOS E COM RODAS | 05-12-2014 | 01-12-2014 | 84,72 | 84,72 | 0,00 |
| 25221 | 4353 | 4353-05 | Cadeiras CADEIRA DE ESCRITÓRIO COM APÓIO DE BRAÇOS E COM RODAS | 05-12-2014 | 01-12-2014 | 84,72 | 84,72 | 0,00 |
| 25230 | 4371 | 43712 | Ferramentas, utensílios e máquinas IPAQUÍMETRO ANALÓGICO | 07-01-2014 | 06-01-2014 | 12,85 | 12,85 | 0,00 |
| 25231 | 4331 | 43311-11 | Minicomputadores TABLET 10" COM BOLSA FOLIO | 05-03-2014 | 21-02-2014 | 325,94 | 325,94 | 0,00 |
| 25232 | 4337 | 43371-2.02. | Centrais elétricas em atrelados GERADOR A DIESEL PORTÁTIL | 29-01-2014 | 23-01-2014 | 1 504,49 | 1 465,49 | 0,00 |
| 25233 | 4337 | 43373-4.03 | Equipamento de transporte e re BALDE DE LIXO COM TAMPA BASCULANTE | 18-06-2014 | 31-05-2014 | 93,27 | 93,27 | 0,00 |
| 25234 | 4337 | 43373-4.03 | Equipamento de transporte e re BALDE DE LIXO COM TAMPA BASCULANTE | 18-06-2014 | 31-05-2014 | 93,27 | 93,27 | 0,00 |
| 25235 | 4337 | 43373-4.03 | Equipamento de transporte e re BALDE DE LIXO COM TAMPA BASCULANTE | 18-06-2014 | 31-05-2014 | 93,27 | 93,27 | 0,00 |
| 25236 | 4337 | 43373-4.03 | Equipamento de transporte e re BALDE DE LIXO COM TAMPA BASCULANTE | 18-06-2014 | 31-05-2014 | 93,27 | 93,27 | 0,00 |

MUNICÍPIO DO CORVO

Ativos Fixos Tangíveis totalmente depreciados ainda em uso

2023

| Nº Inv. | Conta fin. | CC2 | Descrição | Dt. in. utiliz. | Dt. aquisição | Valor bruto | Valor aquis. | Valor atual |
|---------|------------|---|--|-----------------|---------------|-------------|--------------|-------------|
| 25237 | 4337 | 43373-4.03 Equipamento de transporte e re | BALDE DE LIXO COM TAMPA BASCULANTE | 18-06-2014 | 31-05-2014 | 93,27 | 93,27 | 0,00 |
| 25238 | 4337 | 43373-4.03 Equipamento de transporte e re | BALDE DE LIXO COM TAMPA BASCULANTE | 18-06-2014 | 31-05-2014 | 93,30 | 93,30 | 0,00 |
| 25270 | 4336 | 43363-03 Cortadores | TRATOR CORTA RELVA | 11-02-2014 | 10-02-2014 | 3 699,33 | 3 699,33 | 0,00 |
| 25272 | 4379 | 4379-1.04 Placas de identificação | PLACA EM PVC "PRAIA SEM VIGILÂNCIA" | 30-01-2014 | 27-01-2014 | 22,30 | 22,30 | 0,00 |
| 25297 | 4337 | 43372-1.08 Medidores de caudal | CONTADOR DE ÁGUA | 18-11-2014 | 11-11-2014 | 140,30 | 140,30 | 0,00 |
| 25298 | 4338 | 43382-1.01 Aparelhos respiratórios | MÁSCARA COM FILTRO | 23-12-2014 | 28-11-2014 | 133,00 | 133,00 | 0,00 |
| 25300 | 4331 | 43311-02 Computadores | COMPUTADOR | 12-05-2014 | 12-05-2014 | 406,14 | 406,14 | 0,00 |
| 25301 | 4372 | 43721-20 Mesas | CONJUNTO DE MESA E BANCO PARA COMPUTADOR, EM MADEIRA | 05-03-2014 | 20-02-2014 | 570,76 | 570,76 | 0,00 |
| 25302 | 4372 | 43721-20 Mesas | CONJUNTO DE MESA E BANCO PARA COMPUTADOR, EM MADEIRA | 05-03-2014 | 20-02-2014 | 570,76 | 570,76 | 0,00 |
| 25303 | 4372 | 43721-20 Mesas | CONJUNTO DE MESA E BANCO PARA COMPUTADOR, EM MADEIRA | 05-03-2014 | 20-02-2014 | 570,76 | 570,76 | 0,00 |
| 25304 | 4372 | 43721-20 Mesas | CONJUNTO DE MESA E BANCO PARA COMPUTADOR, EM MADEIRA | 05-03-2014 | 20-02-2014 | 570,76 | 570,76 | 0,00 |
| 25305 | 4372 | 43721-20 Mesas | CONJUNTO DE MESA E BANCO PARA COMPUTADOR, EM MADEIRA | 05-03-2014 | 20-02-2014 | 570,76 | 570,76 | 0,00 |
| 25306 | 4372 | 43721-20 Mesas | CONJUNTO DE MESA E BANCO PARA COMPUTADOR, EM MADEIRA | 05-03-2014 | 20-02-2014 | 570,76 | 570,76 | 0,00 |
| 25307 | 4349 | 4349-05 Artigos funerários - Carros para urn | CARRETA EM MADEIRA DE CAMBALA ESCURA COM RODAS DE MADEIRA, PARA TRANSPORTE DE URNAS FUNERÁRIAS | 30-12-2014 | 30-12-2014 | 4 897,00 | 4 897,00 | 0,00 |
| 25311 | 4337 | 43376-18.03 Instalações frigoríficas e de ref | REFRIGERADOR | 01-06-2015 | 28-05-2015 | 1 845,00 | 1 845,00 | 0,00 |
| 25312 | 4337 | 43376-18.06 Máquinas para preparação de | DIVISORA DE PAPO-SECOS SEMI-AUTOMÁTICA | 01-06-2015 | 28-05-2015 | 5 289,00 | 5 289,00 | 0,00 |
| 25315 | 4337 | 43376-18.99 Outros | EXPOSITOR DE PÃO EM INOX, COM GAVETÃO EM MADEIRA E ILUMINAÇÃO | 13-07-2015 | 13-07-2015 | 921,53 | 921,53 | 0,00 |
| 25316 | 4337 | 43376-18.99 Outros | BALCÃO ALTO NEUTRO COM DECORAÇÃO ILUMINADA | 22-06-2015 | 22-06-2015 | 731,53 | 731,53 | 0,00 |
| 25318 | 4379 | 4379-1.04 Placas de identificação | PLACA DE PVC COM VINIL AUTOCOLANTE, COM IMPRESSÃO DIGITAL (MATE/BRI) | 24-08-2015 | 17-08-2015 | 448,40 | 448,40 | 0,00 |
| 25319 | 4338 | 43381-03 Extintores | EXTINTOR DE PÓ QUÍMICO | 01-09-2015 | 20-08-2015 | 28,88 | 28,88 | 0,00 |
| 25320 | 4338 | 43381-03 Extintores | EXTINTOR DE PÓ QUÍMICO | 01-09-2015 | 20-08-2015 | 28,88 | 28,88 | 0,00 |
| 25321 | 4338 | 43383-03 Dispositivos de sinalização | SINAL FOTOLUMINESCENTE | 01-09-2015 | 20-08-2015 | 7,00 | 7,00 | 0,00 |
| 25322 | 4338 | 43383-03 Dispositivos de sinalização | SINAL FOTOLUMINESCENTE | 01-09-2015 | 20-08-2015 | 7,00 | 7,00 | 0,00 |

MUNICÍPIO DO CORVO

Ativos Fixos Tangíveis totalmente depreciados ainda em uso

2023

| Nº Inv. | Conta fin. | CC2 | Descrição | Dt. in. utiliz. | Dt. aquisição | Valor bruto | Valor aquis. | Valor atual |
|---------|------------|--|--|-----------------|---------------|-------------|--------------|-------------|
| 25323 | 4338 | 43383-03 Dispositivos de sinalização | SINAL FOTOLUMINESCENTE | 01-09-2015 | 20-08-2015 | 7,00 | 7,00 | 0,00 |
| 25324 | 4338 | 43383-03 Dispositivos de sinalização | SINAL FOTOLUMINESCENTE | 01-09-2015 | 20-08-2015 | 7,01 | 7,01 | 0,00 |
| 25325 | 4372 | 43726-03 Caldeiras | TERMOACUMULADOR / CILINDRO ES | 02-10-2015 | 01-10-2015 | 344,61 | 344,61 | 0,00 |
| 25327 | 4338 | 43381-03 Extintores | EXTINTOR DE PÓ QUÍMICO | 28-12-2015 | 21-12-2015 | 28,89 | 28,89 | 0,00 |
| 25328 | 4337 | 43376-3.99 Outros | ASPIRADOR DE RUA ELÉTRICO | 20-02-2015 | 20-02-2015 | 6 407,25 | 3 156,39 | 0,00 |
| 25329 | 4337 | 43376-7.04 Compressores | COMPRESSOR | 24-04-2015 | 21-04-2015 | 190,74 | 190,74 | 0,00 |
| 25332 | 4337 | 43375-13 Equipamento para trabalhos de a | PISTOLA PESA AR | 02-06-2015 | 19-05-2015 | 94,28 | 94,28 | 0,00 |
| 25335 | 4337 | 43376-12.02 Caixa de ferramenta diversa p | JOGO DE CHAVES DE 84 PEÇAS | 05-08-2015 | 05-08-2015 | 143,44 | 143,44 | 0,00 |
| 25336 | 4335 | 43354-01 Aspiradores | ASPIRADOR | 04-12-2015 | 02-12-2015 | 144,00 | 144,00 | 0,00 |
| 25338 | 4337 | 43376-12.05 Lixadeiras, plainas e rebarbad | LIXADORA VIBRATÓRIA | 04-12-2015 | 02-12-2015 | 157,71 | 157,71 | 0,00 |
| 25340 | 4337 | 43376-12.01 Berbequins | BERBEQUIM | 01-10-2015 | 29-09-2015 | 212,40 | 212,40 | 0,00 |
| 25341 | 4337 | 43375-07 Ferramentas e utensílios individu | SALTITÃO SIRIL | 15-12-2015 | 14-12-2015 | 2 514,58 | 2 514,58 | 0,00 |
| 25342 | 4331 | 43311-18 Projetores de imagem de ecrã (da | VÍDEO PROJECTOR | 03-03-2015 | 30-01-2015 | 1 177,64 | 1 177,64 | 0,00 |
| 25343 | 4332 | 43326-07 Ecrãs | TELA PARA VÍDEO PROJECTOR COM MOTOR | 03-03-2015 | 07-02-2015 | 568,76 | 568,76 | 0,00 |
| 25344 | 4372 | 43725-04 Desumidificadores | DESUMIDIFICADOR | 10-02-2015 | 03-02-2015 | 145,80 | 145,80 | 0,00 |
| 25345 | 4372 | 43725-04 Desumidificadores | DESUMIDIFICADOR | 10-02-2015 | 03-02-2015 | 145,80 | 145,80 | 0,00 |
| 25346 | 4372 | 43724-04 Holofotes e projetores | PROJECTOR DUPLO COM SUPORTE | 18-03-2015 | 12-03-2015 | 89,00 | 89,00 | 0,00 |
| 25347 | 4372 | 43724-04 Holofotes e projetores | PROJECTOR DUPLO COM SUPORTE | 18-03-2015 | 12-03-2015 | 89,00 | 89,00 | 0,00 |
| 25348 | 4372 | 43724-04 Holofotes e projetores | PROJECTOR DE CHÃO COM SUPORTE | 18-03-2015 | 12-03-2015 | 39,10 | 39,10 | 0,00 |
| 25349 | 4372 | 43724-04 Holofotes e projetores | PROJECTOR DE CHÃO COM SUPORTE | 18-03-2015 | 12-03-2015 | 39,10 | 39,10 | 0,00 |
| 25350 | 4372 | 43722-06 Estuário litúrgico | CRUCIFIXO CRISTO ESPLENDOR | 10-03-2015 | 26-02-2015 | 69,61 | 69,61 | 0,00 |
| 25351 | 4372 | 43723-05 Castiçais | CASTIÇAL | 10-03-2015 | 26-02-2015 | 43,29 | 43,29 | 0,00 |
| 25352 | 4372 | 43723-05 Castiçais | CASTIÇAL | 10-03-2015 | 26-02-2015 | 43,29 | 43,29 | 0,00 |
| 25353 | 4372 | 43723-05 Castiçais | VELA DE CERA LÍQUIDA COM TACO | 10-03-2015 | 26-02-2015 | 59,45 | 59,45 | 0,00 |
| 25354 | 4372 | 43723-05 Castiçais | VELA DE CERA LÍQUIDA COM TACO | 10-03-2015 | 26-02-2015 | 59,45 | 59,45 | 0,00 |
| 25355 | 4334 | 43341-15 Móveis para jardins e piscinas | CORRIMÃO DUPLO PARA ESCADARIA (EDIFÍCIO POLIVALENTE) | 20-03-2015 | 19-03-2015 | 1 156,40 | 1 156,40 | 0,00 |
| 25356 | 4349 | 4349-01 Atrrelados | CISTERNA COM RODAS 1000L | 16-03-2015 | 05-03-2015 | 4 595,25 | 4 595,25 | 0,00 |
| 25357 | 4337 | 43372-1.01 Arejadores | TAMPA DE PROTEÇÃO PARA RESERVATÓRIOSDE ÁGUA | 30-04-2015 | 30-04-2015 | 612,15 | 612,15 | 0,00 |

MUNICÍPIO DO CORVO

Ativos Fixos Tangíveis totalmente depreciados ainda em uso

2023

| Nº Inv. | Conta fin. | CC2 | Descrição | Dt. in. utiliz. | Dt. aquisição | Valor bruto | Valor aquis. | Valor atual |
|---------|------------|---|--|-----------------|---------------|-------------|--------------|-------------|
| 25358 | 4337 | 43372-1.01 Arejadores | TAMPA DE PROTEÇÃO PARA RESERVATÓRIOSDE ÁGUA | 30-04-2015 | 28-04-2015 | 612,15 | 612,15 | 0,00 |
| 25359 | 4337 | 43372-1.01 Arejadores | TAMPA DE PROTEÇÃO PARA RESERVATÓRIOSDE ÁGUA | 30-04-2015 | 28-04-2015 | 612,15 | 612,15 | 0,00 |
| 25360 | 4337 | 43372-1.01 Arejadores | TAMPA DE PROTEÇÃO PARA RESERVATÓRIOSDE ÁGUA | 30-04-2015 | 28-04-2015 | 612,15 | 612,15 | 0,00 |
| 25361 | 4337 | 43372-1.01 Arejadores | TAMPA DE PROTEÇÃO PARA RESERVATÓRIOSDE ÁGUA | 30-04-2015 | 28-04-2015 | 612,15 | 612,15 | 0,00 |
| 25362 | 4337 | 43372-1.01 Arejadores | TAMPA DE PROTEÇÃO PARA RESERVATÓRIOSDE ÁGUA | 30-04-2015 | 28-04-2015 | 612,15 | 612,15 | 0,00 |
| 25363 | 4337 | 43372-1.01 Arejadores | TAMPA DE PROTEÇÃO PARA RESERVATÓRIOSDE ÁGUA | 30-04-2015 | 28-04-2015 | 612,15 | 612,15 | 0,00 |
| 25364 | 4337 | 43372-1.01 Arejadores | TAMPA DE PROTEÇÃO PARA RESERVATÓRIOSDE ÁGUA | 30-04-2015 | 28-04-2015 | 612,15 | 612,15 | 0,00 |
| 25365 | 4337 | 43376-7.04 Compressores | COMPRESSOR | 19-03-2015 | 19-03-2015 | 195,00 | 195,00 | 0,00 |
| 25367 | 4372 | 43723-06 Cinzeiros | CINZEIRO EM INOX PARA FIXAR NA PAREDE, COM AUTOCOLANTE COM IMPRESSÃO DIGITAL | 27-03-2015 | 27-03-2015 | 2 440,30 | 2 440,30 | 0,00 |
| 25370 | 4331 | 43311-02 Computadores | COMPUTADOR - CPU | 26-06-2015 | 25-06-2015 | 405,75 | 405,75 | 0,00 |
| 25373 | 4371 | 43712 Ferramentas, utensílios e máquinas | ESMERILADORA | 03-03-2015 | 20-02-2015 | 254,88 | 254,88 | 0,00 |
| 25374 | 4371 | 43712 Ferramentas, utensílios e máquinas | JOGO DE CHAVES DE CAIXA COM MALA | 20-02-2015 | 20-02-2015 | 74,27 | 74,27 | 0,00 |
| 25375 | 4332 | 43324-15 Fotômetros de campo | FOTÔMETRO (PARA MEDIR, ENTRE OUTRAS COISAS, O PH E CLORO DA ÁGUA) | 31-07-2015 | 24-07-2015 | 526,56 | 526,56 | 0,00 |
| 25376 | 4334 | 43341-99 Outros | RIDES EM PINHO TRATADO | 02-06-2015 | 26-05-2015 | 11 090,26 | 11 090,26 | 0,00 |
| 25377 | 4337 | 43372-1.08 Medidores de caudal | CONTADOR DE ÁGUA | 14-07-2015 | 08-07-2015 | 218,36 | 218,36 | 0,00 |
| 25378 | 4337 | 43373-4.03 Equipamento de transporte e re | CONTENTOR CIRCULAR URBANO | 15-09-2015 | 26-08-2015 | 41,89 | 41,89 | 0,00 |
| 25379 | 4337 | 43373-4.03 Equipamento de transporte e re | CONTENTOR CIRCULAR URBANO | 15-09-2015 | 26-08-2015 | 41,89 | 41,89 | 0,00 |
| 25380 | 4337 | 43373-4.03 Equipamento de transporte e re | CONTENTOR CIRCULAR URBANO | 15-09-2015 | 26-08-2015 | 41,89 | 41,89 | 0,00 |
| 25381 | 4337 | 43373-4.03 Equipamento de transporte e re | CONTENTOR CIRCULAR URBANO | 15-09-2015 | 26-08-2015 | 41,89 | 41,89 | 0,00 |
| 25382 | 4337 | 43373-4.03 Equipamento de transporte e re | CONTENTOR CIRCULAR URBANO | 15-09-2015 | 26-08-2015 | 41,89 | 41,89 | 0,00 |
| 25383 | 4337 | 43373-4.03 Equipamento de transporte e re | CONTENTOR CIRCULAR URBANO | 15-09-2015 | 26-08-2015 | 41,89 | 41,89 | 0,00 |
| 25384 | 4337 | 43373-4.03 Equipamento de transporte e re | CONTENTOR CIRCULAR URBANO | 15-09-2015 | 26-08-2015 | 41,89 | 41,89 | 0,00 |
| 25385 | 4337 | 43373-4.03 Equipamento de transporte e re | CONTENTOR CIRCULAR URBANO | 15-09-2015 | 26-08-2015 | 41,89 | 41,89 | 0,00 |
| 25386 | 4337 | 43373-4.03 Equipamento de transporte e re | CONTENTOR CIRCULAR URBANO | 15-09-2015 | 26-08-2015 | 41,89 | 41,89 | 0,00 |

MUNICÍPIO DO CORVO

Ativos Fixos Tangíveis totalmente depreciados ainda em uso

2023

| Nº Inv. | Conta fin. | CC2 | Descrição | Dt. in. utiliz. | Dt. aquisição | Valor bruto | Valor aquis. | Valor atual |
|---------|------------|--|---------------------------------------|-----------------|---------------|-------------|--------------|-------------|
| 25387 | 4337 | 43373-4.03 Equipamento de transporte e re | CONTENTOR CIRCULAR URBANO | 15-09-2015 | 26-08-2015 | 41,89 | 41,89 | 0,00 |
| 25388 | 4337 | 43373-4.03 Equipamento de transporte e re | CONTENTOR CIRCULAR URBANO | 15-09-2015 | 26-08-2015 | 41,89 | 41,89 | 0,00 |
| 25389 | 4337 | 43373-4.03 Equipamento de transporte e re | CONTENTOR CIRCULAR URBANO | 15-09-2015 | 26-08-2015 | 41,89 | 41,89 | 0,00 |
| 25390 | 4337 | 43373-4.03 Equipamento de transporte e re | CONTENTOR CIRCULAR URBANO | 15-09-2015 | 26-08-2015 | 41,89 | 41,89 | 0,00 |
| 25391 | 4337 | 43373-4.03 Equipamento de transporte e re | CONTENTOR CIRCULAR URBANO | 15-09-2015 | 26-08-2015 | 41,89 | 41,89 | 0,00 |
| 25392 | 4337 | 43373-4.03 Equipamento de transporte e re | CONTENTOR CIRCULAR URBANO | 15-09-2015 | 26-08-2015 | 41,89 | 41,89 | 0,00 |
| 25393 | 4337 | 43373-4.03 Equipamento de transporte e re | CONTENTOR CIRCULAR URBANO | 15-09-2015 | 26-08-2015 | 41,89 | 41,89 | 0,00 |
| 25394 | 4337 | 43373-4.03 Equipamento de transporte e re | CONTENTOR CIRCULAR URBANO | 15-09-2015 | 26-08-2015 | 41,89 | 41,89 | 0,00 |
| 25395 | 4337 | 43373-4.03 Equipamento de transporte e re | CONTENTOR CIRCULAR URBANO | 15-09-2015 | 26-08-2015 | 41,89 | 41,89 | 0,00 |
| 25396 | 4337 | 43373-4.03 Equipamento de transporte e re | CONTENTOR CIRCULAR URBANO | 15-09-2015 | 26-08-2015 | 41,89 | 41,89 | 0,00 |
| 25397 | 4337 | 43373-4.03 Equipamento de transporte e re | CONTENTOR CIRCULAR URBANO | 15-09-2015 | 26-08-2015 | 41,89 | 41,89 | 0,00 |
| 25398 | 4337 | 43375-12 Equipamento para movimentação | CONTENTOR PARA SERVIR DE ARMAZÉM | 05-08-2015 | 05-08-2015 | 1 864,50 | 1 864,50 | 0,00 |
| 25399 | 4337 | 43376-1.04 Elevadores para viaturas | ELEVADOR PARA VIATURAS COM 2 COLUNAS | 20-08-2015 | 17-08-2015 | 2 944,56 | 2 944,56 | 0,00 |
| 25400 | 4371 | 43712 Ferramentas, utensílios e máquinas | MÁQUINA POLIFUSADORA (DE COLAR TUBOS) | 08-09-2015 | 03-09-2015 | 87,47 | 87,47 | 0,00 |
| 25402 | 4331 | 43312-14 Telemóveis | TELEMÓVEL | 16-10-2015 | 15-10-2015 | 39,99 | 39,99 | 0,00 |
| 25403 | 4331 | 43312-14 Telemóveis | TELEMÓVEL | 16-10-2015 | 15-10-2015 | 60,99 | 60,99 | 0,00 |
| 25405 | 4372 | 43721-13 Escadotes | ESCADOTE EM ALUMÍNIO | 25-11-2015 | 23-11-2015 | 52,36 | 52,36 | 0,00 |
| 25406 | 4331 | 43311-27 Unidades de disco | DISCO EXTERNO | 13-10-2015 | 09-10-2015 | 84,90 | 84,90 | 0,00 |
| 25407 | 4336 | 43363-06 Utensílios e ferramentas de uso e | TESOURA DE PODA | 04-12-2015 | 02-12-2015 | 52,18 | 52,18 | 0,00 |
| 25408 | 4336 | 43363-06 Utensílios e ferramentas de uso e | TESOURA DE PODA | 04-12-2015 | 02-12-2015 | 52,18 | 52,18 | 0,00 |
| 25409 | 4337 | 43373-4.03 Equipamento de transporte e re | PAPELEIRA DE MURAL | 16-10-2015 | 06-10-2015 | 90,61 | 90,61 | 0,00 |
| 25410 | 4337 | 43373-4.03 Equipamento de transporte e re | PAPELEIRA DE MURAL | 16-10-2015 | 06-10-2015 | 90,61 | 90,61 | 0,00 |
| 25411 | 4337 | 43373-4.03 Equipamento de transporte e re | PAPELEIRA DE MURAL | 16-10-2015 | 06-10-2015 | 90,61 | 90,61 | 0,00 |
| 25412 | 4337 | 43373-4.03 Equipamento de transporte e re | PAPELEIRA DE MURAL | 16-10-2015 | 06-10-2015 | 90,61 | 90,61 | 0,00 |
| 25413 | 4337 | 43373-4.03 Equipamento de transporte e re | PAPELEIRA DE MURAL | 16-10-2015 | 06-10-2015 | 90,61 | 90,61 | 0,00 |
| 25414 | 4337 | 43373-4.03 Equipamento de transporte e re | PAPELEIRA DE MURAL | 16-10-2015 | 06-10-2015 | 90,61 | 90,61 | 0,00 |
| 25415 | 4337 | 43373-4.03 Equipamento de transporte e re | PAPELEIRA DE MURAL | 16-10-2015 | 06-10-2015 | 90,61 | 90,61 | 0,00 |
| 25416 | 4337 | 43373-4.03 Equipamento de transporte e re | PAPELEIRA DE MURAL | 16-10-2015 | 06-10-2015 | 90,61 | 90,61 | 0,00 |
| 25417 | 4337 | 43373-4.03 Equipamento de transporte e re | PAPELEIRA DE MURAL | 16-10-2015 | 06-10-2015 | 90,61 | 90,61 | 0,00 |

MUNICÍPIO DO CORVO

Ativos Fixos Tangíveis totalmente depreciados ainda em uso

2023

| Nº Inv. | Conta fin. | CC2 | Descrição | Dt. in. utiliz. | Dt. aquisição | Valor bruto | Valor aquis. | Valor atual |
|---------|------------|---|---|-----------------|---------------|-------------|--------------|-------------|
| 25418 | 4337 | 43373-4.03 Equipamento de transporte e re | PAPELEIRA DE MURAL | 16-10-2015 | 06-10-2015 | 90,61 | 90,61 | 0,00 |
| 25419 | 4337 | 43376-5.03 Carros de mão | CARRO DE CANTONEIRO COM 2 BALDÕES DE 95L | 16-10-2015 | 06-10-2015 | 635,50 | 635,50 | 0,00 |
| 25420 | 4337 | 43373-4.03 Equipamento de transporte e re | OLEÃO - CONTENTOR COM 2 RODAS PARA RECOLHA DE ÓLEOS USADOS | 16-10-2015 | 06-10-2015 | 272,65 | 272,65 | 0,00 |
| 25421 | 4379 | 4379-1.05 Quadros de sinais | PLACARD EM MADEIRA COM PORTA EM ACRÍLICO, PARA FIXAÇÃO DE EDITAIS | 16-10-2015 | 06-10-2015 | 495,07 | 495,07 | 0,00 |
| 25422 | 4379 | 4379-1.05 Quadros de sinais | PLACARD EM MADEIRA COM PORTA EM ACRÍLICO, PARA FIXAÇÃO DE EDITAIS | 16-10-2015 | 06-10-2015 | 495,08 | 495,08 | 0,00 |
| 25423 | 4379 | 4379-1.04 Placas de identificação | CONJUNTO DE 8 PLACAS EM MADEIRA COM SINALÉTICA SUSPENSAS POR 2 PRUMOS TAMBÉM EM MADEIRA | 16-10-2015 | 06-10-2015 | 1 267,51 | 1 267,51 | 0,00 |
| 25424 | 4379 | 4379-1.04 Placas de identificação | CONJUNTO DE 8 PLACAS EM MADEIRA COM SINALÉTICA SUSPENSAS POR 2 PRUMOS TAMBÉM EM MADEIRA | 16-10-2015 | 06-10-2015 | 1 267,52 | 1 267,52 | 0,00 |
| 25425 | 4331 | 43311-07 Impressoras | IMPRESSORA | 28-12-2015 | 23-11-2015 | 464,31 | 464,31 | 0,00 |
| 25426 | 4334 | 43341-15 Móveis para jardins e piscinas | VARANDIM / GUARDA EM INOX | 24-09-2015 | 24-09-2015 | 4 832,26 | 4 832,26 | 0,00 |
| 25427 | 4371 | 43712 Ferramentas, utensílios e máquinas | KIT PARA COMPRESSOR COM 5 PEÇAS | 19-03-2015 | 19-03-2015 | 39,40 | 39,40 | 0,00 |
| 25428 | 4338 | 43383-03 Dispositivos de sinalização | SINAL EM ALUMÍNIO COM ABA "APROXIMAÇÃO DE ESCOLA" | 08-04-2015 | 26-03-2015 | 155,80 | 155,80 | 0,00 |
| 25429 | 4338 | 43383-03 Dispositivos de sinalização | SINAL EM ALUMÍNIO COM ABA "APROXIMAÇÃO DE ESCOLA" | 08-04-2015 | 26-03-2015 | 155,80 | 155,80 | 0,00 |
| 25430 | 4338 | 43383-03 Dispositivos de sinalização | SINAL EM ALUMÍNIO COM ABA "APROXIMAÇÃO DE ESCOLA" | 08-04-2015 | 26-03-2015 | 155,80 | 155,80 | 0,00 |
| 25431 | 4379 | 4379-1.04 Placas de identificação | PLACA EM ACRÍLICO TRANSPARENTE COM IMPRESSAO DIGITAL "VITRAL ALUSIVO AO CORVO..." | 10-07-2015 | 03-07-2015 | 45,29 | 45,29 | 0,00 |
| 25434 | 4334 | 43341-99 Outros | BOLA SOFT EM ESPUMA | 01-12-2015 | 17-11-2015 | 10,21 | 10,21 | 0,00 |
| 25435 | 4334 | 43341-99 Outros | BOLA SOFT EM ESPUMA | 01-12-2015 | 17-11-2015 | 21,89 | 21,89 | 0,00 |
| 25436 | 4334 | 43341-12 Halteres | PARES DE HALTERES REDONDOS EM FERRO REVESTIDO A VINIL | 01-12-2015 | 17-11-2015 | 61,32 | 61,32 | 0,00 |
| 25437 | 4334 | 43341-99 Outros | BOLA DE FUTSAL MIKASA SINTRA COURO COSIDO APROVADA PELA F.P.F. | 01-12-2015 | 17-11-2015 | 47,58 | 47,58 | 0,00 |
| 25438 | 4334 | 43341-99 Outros | BOLA DE FUTSAL FORMAÇÃO COURO COSIDO APROVADA PELA F.P.F. | 01-12-2015 | 17-11-2015 | 186,96 | 186,96 | 0,00 |

MUNICÍPIO DO CORVO

Ativos Fixos Tangíveis totalmente depreciados ainda em uso

2023

| Nº Inv. | Conta fin. | CC2 | Descrição | Dt. in. utiliz. | Dt. aquisição | Valor bruto | Valor aquis. | Valor atual |
|---------|------------|---|---|-----------------|---------------|-------------|--------------|-------------|
| 25439 | 4334 | 43341-99 Outros | BOLA DE FUTSAL SELECT MIMAS COUROS SINTÉTICO | 01-12-2015 | 17-11-2015 | 78,41 | 78,41 | 0,00 |
| 25440 | 4334 | 43341-99 Outros | BOLA DE VOLEI - MINIVOLEIBOL APROVADA PELA F.I.V.B. | 01-12-2015 | 17-11-2015 | 325,23 | 325,23 | 0,00 |
| 25441 | 4334 | 43341-99 Outros | BOLA DE VOLEBOL - COURO MICROFIBRA APROVADA PELA F.I.V.B. | 01-12-2015 | 17-11-2015 | 77,96 | 77,96 | 0,00 |
| 25442 | 4334 | 43341-18 Redes | REDE DE PROTEÇÃO, MALHA 100 x 100MM, FIO POLIPROPILENO 4,5MM (M2) | 01-12-2015 | 17-11-2015 | 828,04 | 828,04 | 0,00 |
| 25443 | 4334 | 43341-18 Redes | REDE DE ANDEBOL / FUTSAL XSPORTS, MALHA SEM NÓS, FIO PP 3MM | 01-12-2015 | 17-11-2015 | 48,74 | 48,74 | 0,00 |
| 25444 | 4334 | 43341-18 Redes | PEÇA PARA FIXAÇÃO DE REDE | 01-12-2015 | 17-11-2015 | 47,97 | 47,97 | 0,00 |
| 25445 | 4334 | 43341-99 Outros | BOLA DE VOLEIBOL MOLTEN | 28-10-2015 | 21-10-2015 | 119,60 | 119,60 | 0,00 |
| 25446 | 4334 | 43341-99 Outros | CONES MULTI-FUNÇÕES PERFURADO | 28-10-2015 | 21-10-2015 | 34,80 | 34,80 | 0,00 |
| 25447 | 4334 | 43341-99 Outros | LOTES MULTI-SINALIZADORES | 28-10-2015 | 21-10-2015 | 26,68 | 26,68 | 0,00 |
| 25448 | 4334 | 43341-99 Outros | CORDAS DE SALTAR | 28-10-2015 | 21-10-2015 | 32,40 | 32,40 | 0,00 |
| 25449 | 4334 | 43341-99 Outros | ARCOS EXTRA PLANOS | 28-10-2015 | 21-10-2015 | 27,91 | 27,91 | 0,00 |
| 25450 | 4334 | 43341-06 Barras/traves | MINI-BARREIRAS / CORES MULTI-FUNÇÕES | 28-10-2015 | 21-10-2015 | 52,14 | 52,14 | 0,00 |
| 25451 | 4334 | 43341-99 Outros | MARCADOR DE PONTOS MANUAL | 28-10-2015 | 21-10-2015 | 32,89 | 32,89 | 0,00 |
| 25452 | 4334 | 43341-99 Outros | CESTO DE TRANSPORTE DE BOLAS | 28-10-2015 | 21-10-2015 | 56,64 | 56,64 | 0,00 |
| 25453 | 4334 | 43341-99 Outros | BOLA MEDICINAL | 28-10-2015 | 21-10-2015 | 24,22 | 24,22 | 0,00 |
| 25454 | 4334 | 43341-99 Outros | BOLA PILATES | 28-10-2015 | 21-10-2015 | 153,49 | 153,49 | 0,00 |
| 25455 | 4334 | 43341-99 Outros | MINI-ANDAS CILINDRICAS | 28-10-2015 | 21-10-2015 | 14,22 | 14,22 | 0,00 |
| 25456 | 4334 | 43341-02 Aparelhos para exercícios (ginásti | MÁQUINA DE EXERCÍCIO FÍSICO DE EXTERIOR | 13-11-2015 | 13-11-2015 | 5 703,33 | 5 703,33 | 0,00 |
| 25457 | 4334 | 43341-02 Aparelhos para exercícios (ginásti | MÁQUINA DE EXERCÍCIO FÍSICO DE EXTERIOR | 13-11-2015 | 13-11-2015 | 5 703,33 | 5 703,33 | 0,00 |
| 25458 | 4334 | 43341-02 Aparelhos para exercícios (ginásti | MÁQUINA DE EXERCÍCIO FÍSICO DE EXTERIOR | 13-11-2015 | 13-11-2015 | 5 703,33 | 5 703,33 | 0,00 |
| 25459 | 4334 | 43341-02 Aparelhos para exercícios (ginásti | MÁQUINA DE EXERCÍCIO FÍSICO DE EXTERIOR | 13-11-2015 | 13-11-2015 | 5 703,33 | 5 703,33 | 0,00 |
| 25460 | 4334 | 43341-02 Aparelhos para exercícios (ginásti | MÁQUINA DE EXERCÍCIO FÍSICO DE EXTERIOR | 13-11-2015 | 13-11-2015 | 5 703,33 | 5 703,33 | 0,00 |
| 25461 | 4334 | 43341-02 Aparelhos para exercícios (ginásti | MÁQUINA DE EXERCÍCIO FÍSICO DE EXTERIOR | 13-11-2015 | 13-11-2015 | 5 703,35 | 5 703,35 | 0,00 |
| 25468 | 4334 | 43341-09 Colchões de ginástica | COLCHÃO DE GINÁSTICA | 11-12-2015 | 10-12-2015 | 2,33 | 2,33 | 0,00 |
| 25469 | 4334 | 43341-09 Colchões de ginástica | COLCHÃO DE GINÁSTICA | 11-12-2015 | 10-12-2015 | 2,33 | 2,33 | 0,00 |
| 25470 | 4334 | 43341-09 Colchões de ginástica | COLCHÃO DE GINÁSTICA | 11-12-2015 | 10-12-2015 | 2,33 | 2,33 | 0,00 |

MUNICÍPIO DO CORVO

Ativos Fixos Tangíveis totalmente depreciados ainda em uso

2023

| Nº Inv. | Conta fin. | CC2 | Descrição | Dt. in. utiliz. | Dt. aquisição | Valor bruto | Valor aquis. | Valor atual |
|---------|------------|--|--|-----------------|---------------|-------------|--------------|-------------|
| 25471 | 4334 | 43341-09 Colchões de ginástica | COLCHÃO DE GINÁSTICA | 11-12-2015 | 10-12-2015 | 2,33 | 2,33 | 0,00 |
| 25472 | 4334 | 43341-09 Colchões de ginástica | COLCHÃO DE GINÁSTICA | 11-12-2015 | 10-12-2015 | 2,33 | 2,33 | 0,00 |
| 25473 | 4334 | 43341-09 Colchões de ginástica | COLCHÃO DE GINÁSTICA | 11-12-2015 | 10-12-2015 | 2,33 | 2,33 | 0,00 |
| 25474 | 4334 | 43341-09 Colchões de ginástica | COLCHÃO DE GINÁSTICA | 11-12-2015 | 10-12-2015 | 2,33 | 2,33 | 0,00 |
| 25475 | 4334 | 43341-09 Colchões de ginástica | COLCHÃO DE GINÁSTICA | 11-12-2015 | 10-12-2015 | 2,33 | 2,33 | 0,00 |
| 25476 | 4334 | 43341-09 Colchões de ginástica | COLCHÃO DE GINÁSTICA | 11-12-2015 | 10-12-2015 | 2,33 | 2,33 | 0,00 |
| 25477 | 4334 | 43341-09 Colchões de ginástica | COLCHÃO DE GINÁSTICA | 11-12-2015 | 10-12-2015 | 2,33 | 2,33 | 0,00 |
| 25478 | 4334 | 43341-09 Colchões de ginástica | COLCHÃO DE GINÁSTICA | 11-12-2015 | 10-12-2015 | 2,33 | 2,33 | 0,00 |
| 25479 | 4334 | 43341-09 Colchões de ginástica | COLCHÃO DE GINÁSTICA | 11-12-2015 | 10-12-2015 | 2,33 | 2,33 | 0,00 |
| 25480 | 4334 | 43341-09 Colchões de ginástica | COLCHÃO DE GINÁSTICA | 11-12-2015 | 10-12-2015 | 2,33 | 2,33 | 0,00 |
| 25481 | 4334 | 43341-09 Colchões de ginástica | COLCHÃO DE GINÁSTICA | 11-12-2015 | 10-12-2015 | 2,33 | 2,33 | 0,00 |
| 25482 | 4334 | 43341-09 Colchões de ginástica | COLCHÃO DE GINÁSTICA | 11-12-2015 | 10-12-2015 | 2,33 | 2,33 | 0,00 |
| 25483 | 4334 | 43341-02 Aparelhos para exercícios (ginásti | STEP ESSENTIAL | 11-12-2015 | 10-12-2015 | 18,99 | 18,99 | 0,00 |
| 25484 | 4334 | 43341-02 Aparelhos para exercícios (ginásti | STEP ESSENTIAL | 11-12-2015 | 10-12-2015 | 18,99 | 18,99 | 0,00 |
| 25485 | 4334 | 43341-02 Aparelhos para exercícios (ginásti | STEP ESSENTIAL | 11-12-2015 | 10-12-2015 | 18,99 | 18,99 | 0,00 |
| 25486 | 4334 | 43341-02 Aparelhos para exercícios (ginásti | STEP ESSENTIAL | 11-12-2015 | 10-12-2015 | 18,99 | 18,99 | 0,00 |
| 25487 | 4334 | 43341-02 Aparelhos para exercícios (ginásti | STEP ESSENTIAL | 11-12-2015 | 10-12-2015 | 18,99 | 18,99 | 0,00 |
| 25488 | 4334 | 43341-02 Aparelhos para exercícios (ginásti | STEP ESSENTIAL | 11-12-2015 | 10-12-2015 | 18,99 | 18,99 | 0,00 |
| 25489 | 4334 | 43341-02 Aparelhos para exercícios (ginásti | STEP ESSENTIAL | 11-12-2015 | 10-12-2015 | 18,99 | 18,99 | 0,00 |
| 25490 | 4334 | 43341-02 Aparelhos para exercícios (ginásti | STEP ESSENTIAL | 11-12-2015 | 10-12-2015 | 18,99 | 18,99 | 0,00 |
| 25491 | 4334 | 43341-02 Aparelhos para exercícios (ginásti | STEP ESSENTIAL | 11-12-2015 | 10-12-2015 | 18,99 | 18,99 | 0,00 |
| 25492 | 4334 | 43341-02 Aparelhos para exercícios (ginásti | STEP ESSENTIAL | 11-12-2015 | 10-12-2015 | 18,58 | 18,58 | 0,00 |
| 25498 | 4379 | 4379-1.04 Placas de identificação | LONAS COM IMPRESSÃO DIGITAL MATE440G M2 | 09-09-2015 | 09-09-2015 | 2 783,05 | 2 783,05 | 0,00 |
| 25501 | 4335 | 43351-06 Mobiliário de bar, cafeteria e refeit | BANCADA EM INOX COM PRATELEIRA INTERMÉDIA E INFERIOR, PÉS REGULÁVEIS EM ALTURA | 17-06-2016 | 16-06-2016 | 1 460,29 | 1 460,29 | 0,00 |
| 25502 | 4335 | 43351-06 Mobiliário de bar, cafeteria e refeit | BANCADA EM INOX COM PRATELEIRA INTERMÉDIA E INFERIR, PÉS REGULÁVEIS EM ALTURA | 17-06-2016 | 16-06-2016 | 883,73 | 883,73 | 0,00 |

MUNICÍPIO DO CORVO

Ativos Fixos Tangíveis totalmente depreciados ainda em uso

2023

| Nº Inv. | Conta fin. | CC2 | Descrição | Dt. in. utiliz. | Dt. aquisição | Valor bruto | Valor aquis. | Valor atual |
|---------|------------|--|---|-----------------|---------------|-------------|--------------|-------------|
| 25503 | 4335 | 43351-06 Mobiliário de bar, cafeteria e refeit | BANCADA EM INOX, COM PRATELEIRA INTERMÉDIA E INFERIOR, PÉS REGULÁVEIS EM ALTURA | 17-06-2016 | 16-06-2016 | 1 460,29 | 1 460,29 | 0,00 |
| 25504 | 4335 | 43351-06 Mobiliário de bar, cafeteria e refeit | BANCADA EM INOX COM PRATELEIRA INTERMÉDIA E INFERIOR, PÉS REGULÁVEIS EM ALTURA | 17-06-2016 | 16-06-2016 | 704,48 | 704,48 | 0,00 |
| 25505 | 4335 | 43351-06 Mobiliário de bar, cafeteria e refeit | BANCADA EM INOX COM CUBA (LAVA-LOIÇA) 500x400MM, RALO ANTI-GORDURA, PRATELEIRA INTERMÉDIA E INFERIOR, FURO PARA DETRITOS COM GOLA DE BORRACHA | 17-06-2016 | 17-06-2016 | 1 435,95 | 1 435,95 | 0,00 |
| 25506 | 4335 | 43351 Equipamento de cozinha, bar e cafet | BALDE EM INOX PARA DETRITOS, COM PEDAL | 28-06-2016 | 27-06-2016 | 233,70 | 233,70 | 0,00 |
| 25507 | 4335 | 43351 Equipamento de cozinha, bar e cafet | MISTURADORA DE CHUVEIRO E BICA | 28-06-2016 | 27-06-2016 | 344,04 | 344,04 | 0,00 |
| 25508 | 4335 | 43351 Equipamento de cozinha, bar e cafet | LAVA MÃOS DE PEDAL EM INOX | 17-06-2016 | 17-06-2016 | 359,78 | 359,78 | 0,00 |
| 25510 | 4372 | 43726-08 Esquentadores | ESQUENTADOR | 10-08-2016 | 02-08-2016 | 386,80 | 386,80 | 0,00 |
| 25511 | 4334 | 43341-18 Redes | MANGA PARA POSTE DE VOLEIBOL EM ALUMÍNIO | 14-01-2016 | 11-01-2016 | 70,56 | 70,56 | 0,00 |
| 25512 | 4334 | 43341-18 Redes | MANGA PARA POSTE DE VOLEIBOL EM ALUMÍNIO | 14-01-2016 | 11-01-2016 | 70,55 | 70,55 | 0,00 |
| 25519 | 4371 | 43712 Ferramentas, utensílios e máquinas f | ESTOJO DE PONTAS COM 37 PEÇAS | 04-03-2016 | 25-02-2016 | 24,53 | 24,53 | 0,00 |
| 25520 | 4337 | 43375-07 Ferramentas e utensílios individu | MOTOR A GASOLINA PARA RÉGUA VIBRATÓRIA SIRIL | 28-03-2016 | 23-03-2016 | 1 486,80 | 1 486,80 | 0,00 |
| 25521 | 4337 | 43375-07 Ferramentas e utensílios individu | RÉGUA EM ALUMÍNIO PARA MÁQUINA VIBRATÓRIA | 28-03-2016 | 23-03-2016 | 154,58 | 154,58 | 0,00 |
| 25523 | 4334 | 43341-15 Móveis para jardins e piscinas | GUARDA EM AÇO INOX, COM 4 PÉS AO CHÃO E 3 TUBOS INFERIORES | 28-03-2016 | 24-03-2016 | 711,54 | 711,54 | 0,00 |
| 25524 | 4334 | 43341-15 Móveis para jardins e piscinas | GUARDA EM AÇO INOX, COM 3 PÉS AO CHÃO E 3 TUBOS INFERIORES | 28-03-2016 | 24-03-2016 | 711,54 | 711,54 | 0,00 |
| 25525 | 4334 | 43341-15 Móveis para jardins e piscinas | GUARDA EM AÇO INOX, COM 3 PÉS AO CHÃO E 3 TUBOS INFERIORES | 28-03-2016 | 24-03-2016 | 711,54 | 711,54 | 0,00 |
| 25526 | 4373 | 43731-08 Máscaras | MÁSCARA DE CABEÇA ELETRÔNICA | 31-03-2016 | 29-03-2016 | 79,06 | 79,06 | 0,00 |
| 25527 | 4337 | 43376-18.03 Instalações frigoríficas e de ref | ARCA CONGELADORA | 29-07-2016 | 25-07-2016 | 529,00 | 529,00 | 0,00 |
| 25528 | 4335 | 43351-02 Loiças | COPOS COM PÉ | 29-07-2016 | 25-07-2016 | 115,20 | 115,20 | 0,00 |
| 25529 | 4335 | 43351-07 Talheres e utensílios idênticos de | FACAS DE MESA | 29-07-2016 | 25-07-2016 | 96,00 | 96,00 | 0,00 |
| 25530 | 4335 | 43351-07 Talheres e utensílios idênticos de | GARFOS DE MESA | 29-07-2016 | 25-07-2016 | 69,00 | 69,00 | 0,00 |

MUNICÍPIO DO CORVO

Ativos Fixos Tangíveis totalmente depreciados ainda em uso

2023

| Nº Inv. | Conta fin. | CC2 | Descrição | Dt. in. utiliz. | Dt. aquisição | Valor bruto | Valor aquis. | Valor atual |
|---------|------------|---|---|-----------------|---------------|-------------|--------------|-------------|
| 25531 | 4335 | 43351-07 Talheres e utensílios idênticos de | COLHER DE MESA (SOPA) | 29-07-2016 | 25-07-2016 | 69,00 | 69,00 | 0,00 |
| 25532 | 4335 | 43351-07 Talheres e utensílios idênticos de | GARFOS DE SOBREMESA | 29-07-2016 | 25-07-2016 | 39,60 | 39,60 | 0,00 |
| 25533 | 4335 | 43351-07 Talheres e utensílios idênticos de | COLHERES DE SOBREMESA | 29-07-2016 | 25-07-2016 | 39,60 | 39,60 | 0,00 |
| 25534 | 4371 | 43712 Ferramentas, utensílios e máquinas | TESOURA DE REBITES | 03-08-2016 | 28-07-2016 | 79,66 | 79,66 | 0,00 |
| 25535 | 4331 | 43311-02 Computadores | COMPUTADOR PORTÁTIL | 21-04-2016 | 18-04-2016 | 392,90 | 392,90 | 0,00 |
| 25536 | 4331 | 43311-18 Projetores de imagem de ecrã (da | PROJECTOR | 21-04-2016 | 18-04-2016 | 339,90 | 339,90 | 0,00 |
| 25539 | 4331 | 43311-07 Impressoras | IMPRESSORA | 29-04-2016 | 27-04-2016 | 386,50 | 386,50 | 0,00 |
| 25541 | 4337 | 43373-2.01 Equipamento de uso específico | BOMBA DE LAMAS PARA ATRELADO | 20-04-2016 | 20-04-2016 | 1 052,62 | 1 052,62 | 0,00 |
| 25543 | 4335 | 43351-08 Utensílios de cozinha (panelas, et | CUBA RECTANGULAR, EM INOX, COM TAMPA E LAMPARINAS PARA MANTER A COMIDA QUENTE | 02-08-2016 | 25-07-2016 | 107,58 | 107,58 | 0,00 |
| 25544 | 4335 | 43351-08 Utensílios de cozinha (panelas, et | CUBA RECTANGULAR, EM INOX, COM TAMPA E LAMPARINAS PARA MANTER A COMIDA QUENTE | 02-08-2016 | 25-07-2016 | 107,58 | 107,58 | 0,00 |
| 25545 | 4335 | 43351-08 Utensílios de cozinha (panelas, et | CUBA RECTANGULAR, EM INOX, COM TAMPA E LAMPARINAS PARA MANTER A COMIDA QUENTE | 02-08-2016 | 25-07-2016 | 107,58 | 107,58 | 0,00 |
| 25546 | 4335 | 43351-08 Utensílios de cozinha (panelas, et | CUBA RECTANGULAR, EM INOX, COM TAMPA E LAMPARINAS PARA MANTER A COMIDA QUENTE | 02-08-2016 | 25-07-2016 | 107,58 | 107,58 | 0,00 |
| 25547 | 4335 | 43351-08 Utensílios de cozinha (panelas, et | CUBA RECTANGULAR, EM INOX, COM TAMPA E LAMPARINAS PARA MANTER A COMIDA QUENTE | 02-08-2016 | 25-07-2016 | 107,59 | 107,59 | 0,00 |
| 25553 | 4335 | 43351-07 Talheres e utensílios idênticos de | FACA DE COZINHA | 10-08-2016 | 04-08-2016 | 5,00 | 5,00 | 0,00 |
| 25554 | 4335 | 43351-07 Talheres e utensílios idênticos de | FACA DE COZINHA | 10-08-2016 | 04-08-2016 | 5,00 | 5,00 | 0,00 |
| 25555 | 4335 | 43351-07 Talheres e utensílios idênticos de | FACA DE COZINHA | 10-08-2016 | 04-08-2016 | 9,00 | 9,00 | 0,00 |
| 25556 | 4335 | 43351-07 Talheres e utensílios idênticos de | FACA DE COZINHA | 10-08-2016 | 04-08-2016 | 9,00 | 9,00 | 0,00 |
| 25557 | 4335 | 43351-07 Talheres e utensílios idênticos de | PINÇA DE COZINHA | 10-08-2016 | 04-08-2016 | 3,00 | 3,00 | 0,00 |
| 25558 | 4335 | 43351-07 Talheres e utensílios idênticos de | COLHER DE ESPARGUETE | 10-08-2016 | 04-08-2016 | 1,72 | 1,72 | 0,00 |
| 25562 | 4372 | 43721-13 Escadotes | ESCADOTE EM ALUMÍNIO | 30-05-2016 | 30-05-2016 | 61,40 | 61,40 | 0,00 |
| 25563 | 4338 | 43381-03 Extintores | EXTINTOR DE PÓ QUÍMICO | 27-05-2016 | 04-05-2016 | 28,50 | 28,50 | 0,00 |
| 25564 | 4338 | 43381-03 Extintores | EXTINTOR DE PÓ QUÍMICO | 27-05-2016 | 04-05-2016 | 28,50 | 28,50 | 0,00 |
| 25565 | 4338 | 43381-03 Extintores | EXTINTOR DE PÓ QUÍMICO | 27-05-2016 | 04-05-2016 | 28,50 | 28,50 | 0,00 |

MUNICÍPIO DO CORVO

Ativos Fixos Tangíveis totalmente depreciados ainda em uso

2023

| Nº Inv. | Conta fin. | CC2 | Descrição | Dt. in. utiliz. | Dt. aquisição | Valor bruto | Valor aquis. | Valor atual |
|---------|------------|--------------------------------------|--|-----------------|---------------|-------------|--------------|-------------|
| 25566 | 4338 | 43381-03 Extintores | EXTINTOR DE PÓ QUÍMICO | 27-05-2016 | 04-05-2016 | 28,50 | 28,50 | 0,00 |
| 25567 | 4338 | 43381-03 Extintores | EXTINTOR DE PÓ QUÍMICO | 27-05-2016 | 04-05-2016 | 28,50 | 28,50 | 0,00 |
| 25568 | 4338 | 43381-03 Extintores | EXTINTOR DE PÓ QUÍMICO | 27-05-2016 | 04-05-2016 | 28,50 | 28,50 | 0,00 |
| 25569 | 4338 | 43381-03 Extintores | EXTINTOR DE PÓ QUÍMICO | 27-05-2016 | 04-05-2016 | 28,50 | 28,50 | 0,00 |
| 25570 | 4338 | 43381-03 Extintores | EXTINTOR DE PÓ QUÍMICO | 27-05-2016 | 04-05-2016 | 28,50 | 28,50 | 0,00 |
| 25571 | 4338 | 43381-03 Extintores | EXTINTOR DE PÓ QUÍMICO | 27-05-2016 | 04-05-2016 | 28,50 | 28,50 | 0,00 |
| 25573 | 4338 | 43381-03 Extintores | EXTINTOR DE PÓ QUÍMICO | 27-05-2016 | 04-05-2016 | 28,50 | 28,50 | 0,00 |
| 25574 | 4338 | 43381-03 Extintores | EXTINTOR DE PÓ QUÍMICO | 27-05-2016 | 04-05-2016 | 21,06 | 21,06 | 0,00 |
| 25575 | 4338 | 43381-03 Extintores | EXTINTOR DE PÓ QUÍMICO | 27-05-2016 | 04-05-2016 | 21,06 | 21,06 | 0,00 |
| 25576 | 4338 | 43381-03 Extintores | EXTINTOR DE PÓ QUÍMICO | 27-05-2016 | 04-05-2016 | 21,06 | 21,06 | 0,00 |
| 25577 | 4338 | 43381-03 Extintores | EXTINTOR DE CO2 | 27-05-2016 | 04-05-2016 | 45,33 | 45,33 | 0,00 |
| 25578 | 4338 | 43381-03 Extintores | EXTINTOR DE CO2 | 27-05-2016 | 04-05-2016 | 45,33 | 45,33 | 0,00 |
| 25579 | 4338 | 43381-03 Extintores | EXTINTOR DE CO2 | 27-05-2016 | 04-05-2016 | 45,33 | 45,33 | 0,00 |
| 25580 | 4338 | 43381-03 Extintores | EXTINTOR DE CO2 | 27-05-2016 | 04-05-2016 | 84,19 | 84,19 | 0,00 |
| 25581 | 4338 | 43381-03 Extintores | EXTINTOR DE CO2 | 27-05-2016 | 04-05-2016 | 84,19 | 84,19 | 0,00 |
| 25582 | 4338 | 43381-03 Extintores | EXTINTOR DE CO2 | 27-05-2016 | 04-05-2016 | 84,16 | 84,16 | 0,00 |
| 25583 | 4338 | 43383-03 Dispositivos de sinalização | SINAIS FOTOLUMINESCENTES QUADRO ELÉTRICO | 27-05-2016 | 04-05-2016 | 27,74 | 27,74 | 0,00 |
| 25584 | 4338 | 43383-03 Dispositivos de sinalização | SINAL FOTOLUMINESCENTE EXTINTOR | 27-05-2016 | 04-05-2016 | 4,72 | 4,72 | 0,00 |
| 25585 | 4338 | 43383-03 Dispositivos de sinalização | SINAL FOTOLUMINESCENTE EXTINTOR | 27-05-2016 | 04-05-2016 | 4,72 | 4,72 | 0,00 |
| 25586 | 4338 | 43383-03 Dispositivos de sinalização | SINAL FOTOLUMINESCENTE EXTINTOR | 27-05-2016 | 04-05-2016 | 4,72 | 4,72 | 0,00 |
| 25587 | 4338 | 43383-03 Dispositivos de sinalização | SINAL FOTOLUMINESCENTE EXTINTOR | 27-05-2016 | 04-05-2016 | 4,72 | 4,72 | 0,00 |
| 25588 | 4338 | 43383-03 Dispositivos de sinalização | SINAL FOTOLUMINESCENTE EXTINTOR | 27-05-2016 | 04-05-2016 | 4,72 | 4,72 | 0,00 |
| 25589 | 4338 | 43383-03 Dispositivos de sinalização | SINAL FOTOLUMINESCENTE EXTINTOR | 27-05-2016 | 04-05-2016 | 4,72 | 4,72 | 0,00 |
| 25590 | 4338 | 43383-03 Dispositivos de sinalização | SINAL FOTOLUMINESCENTE EXTINTOR | 27-05-2016 | 04-05-2016 | 4,72 | 4,72 | 0,00 |
| 25591 | 4338 | 43383-03 Dispositivos de sinalização | SINAL FOTOLUMINESCENTE EXTINTOR | 27-05-2016 | 04-05-2016 | 4,72 | 4,72 | 0,00 |
| 25592 | 4338 | 43383-03 Dispositivos de sinalização | SINAL FOTOLUMINESCENTE EXTINTOR | 27-05-2016 | 04-05-2016 | 4,72 | 4,72 | 0,00 |
| 25593 | 4338 | 43383-03 Dispositivos de sinalização | SINAL FOTOLUMINESCENTE EXTINTOR | 27-05-2016 | 04-05-2016 | 4,72 | 4,72 | 0,00 |
| 25594 | 4338 | 43383-03 Dispositivos de sinalização | SINAL FOTOLUMINESCENTE EXTINTOR | 27-05-2016 | 04-05-2016 | 4,72 | 4,72 | 0,00 |
| 25595 | 4338 | 43383-03 Dispositivos de sinalização | SINAL FOTOLUMINESCENTE EXTINTOR | 27-05-2016 | 04-05-2016 | 4,72 | 4,72 | 0,00 |

MUNICÍPIO DO CORVO

Ativos Fixos Tangíveis totalmente depreciados ainda em uso

2023

| Nº Inv. | Conta fin. | CC2 | Descrição | Dt. in. utiliz. | Dt. aquisição | Valor bruto | Valor aquis. | Valor atual |
|---------|------------|--|---------------------------------|-----------------|---------------|-------------|--------------|-------------|
| 25596 | 4338 | 43383-03 Dispositivos de sinalização | SINAL FOTOLUMINESCENTE EXTINTOR | 27-05-2016 | 04-05-2016 | 4,72 | 4,72 | 0,00 |
| 25597 | 4338 | 43383-03 Dispositivos de sinalização | SINAL FOTOLUMINESCENTE EXTINTOR | 27-05-2016 | 04-05-2016 | 4,72 | 4,72 | 0,00 |
| 25598 | 4338 | 43383-03 Dispositivos de sinalização | SINAL FOTOLUMINESCENTE EXTINTOR | 27-05-2016 | 04-05-2016 | 4,72 | 4,72 | 0,00 |
| 25599 | 4338 | 43383-03 Dispositivos de sinalização | SINAL FOTOLUMINESCENTE EXTINTOR | 27-05-2016 | 04-05-2016 | 4,72 | 4,72 | 0,00 |
| 25600 | 4338 | 43383-03 Dispositivos de sinalização | SINAL FOTOLUMINESCENTE EXTINTOR | 27-05-2016 | 04-05-2016 | 4,72 | 4,72 | 0,00 |
| 25601 | 4338 | 43383-03 Dispositivos de sinalização | SINAL FOTOLUMINESCENTE EXTINTOR | 27-05-2016 | 04-05-2016 | 4,72 | 4,72 | 0,00 |
| 25602 | 4338 | 43383-03 Dispositivos de sinalização | SINAL FOTOLUMINESCENTE EXTINTOR | 27-05-2016 | 04-05-2016 | 4,72 | 4,72 | 0,00 |
| 25603 | 4338 | 43383-03 Dispositivos de sinalização | SINAL FOTOLUMINESCENTE EXTINTOR | 27-05-2016 | 04-05-2016 | 4,72 | 4,72 | 0,00 |
| 25604 | 4338 | 43383-03 Dispositivos de sinalização | SINAL FOTOLUMINESCENTE | 27-05-2016 | 04-05-2016 | 4,72 | 4,72 | 0,00 |
| 25605 | 4338 | 43383-03 Dispositivos de sinalização | SINAL FOTOLUMINESCENTE | 27-05-2016 | 04-05-2016 | 4,72 | 4,72 | 0,00 |
| 25606 | 4338 | 43383-03 Dispositivos de sinalização | SINAL FOTOLUMINESCENTE | 27-05-2016 | 04-05-2016 | 4,72 | 4,72 | 0,00 |
| 25607 | 4338 | 43383-03 Dispositivos de sinalização | SINAL FOTOLUMINESCENTE | 27-05-2016 | 04-05-2016 | 4,72 | 4,72 | 0,00 |
| 25608 | 4338 | 43383-03 Dispositivos de sinalização | SINAL FOTOLUMINESCENTE | 27-05-2016 | 04-05-2016 | 4,72 | 4,72 | 0,00 |
| 25609 | 4338 | 43383-03 Dispositivos de sinalização | SINAL FOTOLUMINESCENTE | 27-05-2016 | 04-05-2016 | 4,72 | 4,72 | 0,00 |
| 25610 | 4338 | 43383-03 Dispositivos de sinalização | SINAL FOTOLUMINESCENTE | 27-05-2016 | 04-05-2016 | 4,72 | 4,72 | 0,00 |
| 25611 | 4338 | 43383-03 Dispositivos de sinalização | SINAL FOTOLUMINESCENTE | 27-05-2016 | 04-05-2016 | 4,72 | 4,72 | 0,00 |
| 25612 | 4338 | 43383-03 Dispositivos de sinalização | SINAL FOTOLUMINESCENTE | 27-05-2016 | 04-05-2016 | 4,72 | 4,72 | 0,00 |
| 25613 | 4338 | 43383-03 Dispositivos de sinalização | SINAL FOTOLUMINESCENTE | 27-05-2016 | 04-05-2016 | 4,72 | 4,72 | 0,00 |
| 25614 | 4338 | 43383-03 Dispositivos de sinalização | SINAL FOTOLUMINESCENTE | 27-05-2016 | 04-05-2016 | 4,72 | 4,72 | 0,00 |
| 25615 | 4338 | 43383-03 Dispositivos de sinalização | SINAL FOTOLUMINESCENTE | 27-05-2016 | 04-05-2016 | 4,72 | 4,72 | 0,00 |
| 25616 | 4338 | 43383-03 Dispositivos de sinalização | SINAL FOTOLUMINESCENTE | 27-05-2016 | 04-05-2016 | 4,72 | 4,72 | 0,00 |
| 25617 | 4338 | 43383-03 Dispositivos de sinalização | SINAL FOTOLUMINESCENTE | 27-05-2016 | 04-05-2016 | 4,72 | 4,72 | 0,00 |
| 25618 | 4338 | 43383-03 Dispositivos de sinalização | SINAL FOTOLUMINESCENTE | 27-05-2016 | 04-05-2016 | 4,72 | 4,72 | 0,00 |
| 25619 | 4338 | 43383-03 Dispositivos de sinalização | SINAL FOTOLUMINESCENTE | 27-05-2016 | 04-05-2016 | 4,72 | 4,72 | 0,00 |
| 25620 | 4338 | 43383-03 Dispositivos de sinalização | SINAL FOTOLUMINESCENTE | 27-05-2016 | 04-05-2016 | 4,72 | 4,72 | 0,00 |
| 25621 | 4338 | 43383-03 Dispositivos de sinalização | SINAL FOTOLUMINESCENTE | 27-05-2016 | 04-05-2016 | 4,72 | 4,72 | 0,00 |
| 25622 | 4338 | 43383-03 Dispositivos de sinalização | SINAL FOTOLUMINESCENTE | 27-05-2016 | 04-05-2016 | 4,72 | 4,72 | 0,00 |
| 25623 | 4338 | 43383-03 Dispositivos de sinalização | SINAL FOTOLUMINESCENTE | 27-05-2016 | 04-05-2016 | 4,72 | 4,72 | 0,00 |
| 25624 | 4336 | 43363-06 Utensílios e ferramentas de uso e | SOPRADOR | 21-06-2016 | 15-06-2016 | 318,81 | 318,81 | 0,00 |

MUNICÍPIO DO CORVO

Ativos Fixos Tangíveis totalmente depreciados ainda em uso

2023

| Nº Inv. | Conta fin. | CC2 | Descrição | Dt. in. utiliz. | Dt. aquisição | Valor bruto | Valor aquis. | Valor atual |
|---------|------------|---|------------------------------------|-----------------|---------------|-------------|--------------|-------------|
| 25625 | 4337 | 43375-13 Equipamento para trabalhos de a | MÁQUINA JATO DE AREIA COM DEPÓSITO | 21-06-2016 | 15-06-2016 | 285,29 | 285,29 | 0,00 |
| 25626 | 4337 | 43373-4.03 Equipamento de transporte e re | CONTENTOR DE LIXO | 17-05-2016 | 09-05-2016 | 710,33 | 710,33 | 0,00 |
| 25627 | 4337 | 43373-4.03 Equipamento de transporte e re | CONTENTOR DE LIXO | 17-05-2016 | 09-05-2016 | 1 414,50 | 1 414,50 | 0,00 |
| 25628 | 4337 | 43373-4.03 Equipamento de transporte e re | CONTENTOR DE LIXO | 17-05-2016 | 09-05-2016 | 688,80 | 688,80 | 0,00 |
| 25629 | 4337 | 43372-1.08 Medidores de caudal | CONTADOR DE ÁGUA | 08-07-2016 | 04-07-2016 | 54,46 | 54,46 | 0,00 |
| 25630 | 4337 | 43372-1.08 Medidores de caudal | CONTADOR DE ÁGUA | 08-07-2016 | 04-07-2016 | 54,46 | 54,46 | 0,00 |
| 25631 | 4337 | 43372-1.08 Medidores de caudal | CONTADOR DE ÁGUA | 08-07-2016 | 04-07-2016 | 54,46 | 54,46 | 0,00 |
| 25632 | 4337 | 43372-1.08 Medidores de caudal | CONTADOR DE ÁGUA | 08-07-2016 | 04-07-2016 | 54,46 | 54,46 | 0,00 |
| 25633 | 4337 | 43372-1.08 Medidores de caudal | CONTADOR DE ÁGUA | 08-07-2016 | 04-07-2016 | 54,46 | 54,46 | 0,00 |
| 25634 | 4337 | 43372-1.08 Medidores de caudal | CONTADOR DE ÁGUA | 08-07-2016 | 04-07-2016 | 43,62 | 43,62 | 0,00 |
| 25635 | 4337 | 43372-1.08 Medidores de caudal | CONTADOR DE ÁGUA | 08-07-2016 | 04-07-2016 | 43,62 | 43,62 | 0,00 |
| 25636 | 4337 | 43372-1.08 Medidores de caudal | CONTADOR DE ÁGUA | 08-07-2016 | 04-07-2016 | 43,62 | 43,62 | 0,00 |
| 25637 | 4337 | 43372-1.08 Medidores de caudal | CONTADOR DE ÁGUA | 08-07-2016 | 04-07-2016 | 43,62 | 43,62 | 0,00 |
| 25638 | 4337 | 43372-1.08 Medidores de caudal | CONTADOR DE ÁGUA | 08-07-2016 | 04-07-2016 | 43,62 | 43,62 | 0,00 |
| 25639 | 4337 | 43372-1.08 Medidores de caudal | CONTADOR DE ÁGUA | 08-07-2016 | 04-07-2016 | 43,62 | 43,62 | 0,00 |
| 25640 | 4337 | 43372-1.08 Medidores de caudal | CONTADOR DE ÁGUA | 08-07-2016 | 04-07-2016 | 43,62 | 43,62 | 0,00 |
| 25643 | 4337 | 43372-1.08 Medidores de caudal | CONTADOR DE ÁGUA | 08-07-2016 | 04-07-2016 | 109,08 | 109,08 | 0,00 |
| 25644 | 4337 | 43372-1.08 Medidores de caudal | CONTADOR DE ÁGUA | 08-07-2016 | 04-07-2016 | 109,08 | 109,08 | 0,00 |
| 25645 | 4337 | 43372-1.08 Medidores de caudal | CONTADOR DE ÁGUA | 08-07-2016 | 04-07-2016 | 109,08 | 109,08 | 0,00 |
| 25646 | 4337 | 43372-1.08 Medidores de caudal | CONTADOR DE ÁGUA | 08-07-2016 | 04-07-2016 | 109,08 | 109,08 | 0,00 |
| 25647 | 4371 | 43712 Ferramentas, utensílios e máquinas | LAVADORA DE PRESSÃO | 20-07-2016 | 20-07-2016 | 385,00 | 385,00 | 0,00 |
| 25650 | 4337 | 43376-18.06 Máquinas para preparação de | BATEDEIRA INDUSTRIAL | 07-11-2016 | 04-11-2016 | 1 334,53 | 1 334,53 | 0,00 |
| 25651 | 4337 | 43376-1.05 Macacos hidráulicos | MACACO HIDRÁULICO COM RODAS | 08-11-2016 | 31-10-2016 | 2 305,46 | 2 305,46 | 0,00 |
| 25653 | 4353 | 4353-05 Cadeiras | CADEIRA FLEX EM PELE NATURAL | 19-07-2016 | 11-07-2016 | 755,20 | 755,20 | 0,00 |
| 25654 | 4372 | 43721-06 Bengaleiros | BENGALEIRO EM ACRÍLICO | 19-07-2016 | 11-07-2016 | 64,90 | 64,90 | 0,00 |
| 25655 | 4353 | 4353-05 Cadeiras | CADEIRA QUARTZO EM PELE SINTÉTICA | 19-07-2016 | 11-07-2016 | 236,00 | 236,00 | 0,00 |
| 25656 | 4353 | 4353-05 Cadeiras | CADEIRA QUARTZO EM PELE SINTÉTICA | 19-07-2016 | 11-07-2016 | 236,00 | 236,00 | 0,00 |
| 25657 | 4353 | 4353-05 Cadeiras | CADEIRA QUARTZO EM PELE SINTÉTICA | 19-07-2016 | 11-07-2016 | 236,00 | 236,00 | 0,00 |
| 25658 | 4353 | 4353-05 Cadeiras | CADEIRA QUARTZO EM PELE SINTÉTICA | 19-07-2016 | 11-07-2016 | 236,00 | 236,00 | 0,00 |

MUNICÍPIO DO CORVO

Ativos Fixos Tangíveis totalmente depreciados ainda em uso

2023

| Nº Inv. | Conta fin. | CC2 | Descrição | Dt. in. utiliz. | Dt. aquisição | Valor bruto | Valor aquis. | Valor atual |
|---------|------------|---|--|-----------------|---------------|-------------|--------------|-------------|
| 25659 | 4353 | 4353-05 Cadeiras | CADEIRA QUARTZO EM PELE SINTÉTICA | 19-07-2016 | 11-07-2016 | 236,00 | 236,00 | 0,00 |
| 25660 | 4353 | 4353-05 Cadeiras | CADEIRA QUARTZO EM PELE SINTÉTICA | 19-07-2016 | 11-07-2016 | 236,00 | 236,00 | 0,00 |
| 25661 | 4353 | 4353-05 Cadeiras | CADEIRA QUARTZO EM PELE SINTÉTICA | 19-07-2016 | 11-07-2016 | 236,00 | 236,00 | 0,00 |
| 25662 | 4353 | 4353-05 Cadeiras | CADEIRA QUARTZO EM PELE SINTÉTICA | 19-07-2016 | 11-07-2016 | 236,00 | 236,00 | 0,00 |
| 25663 | 4353 | 4353-05 Cadeiras | CADEIRA QUARTZO EM PELE SINTÉTICA | 19-07-2016 | 11-07-2016 | 236,00 | 236,00 | 0,00 |
| 25666 | 4379 | 4379-1.04 Placas de identificação | CONJUNTO DE 8 PLACAS EM MADEIRA COM SINALÉTICA, SUSPENSAS POR 2 PRUMOS TAMBÉM EM MADEIRA | 17-05-2016 | 09-05-2016 | 1 129,14 | 1 129,14 | 0,00 |
| 25667 | 4334 | 43341-15 Móveis para jardins e piscinas | BANCO DE JARDIM COM COSTAS E ASSENTO EM MADEIRA TROPICAL, PÉS EM FERRO ZINCADO | 17-05-2016 | 09-05-2016 | 396,68 | 396,68 | 0,00 |
| 25668 | 4334 | 43341-15 Móveis para jardins e piscinas | BANCO DE JARDIM COM COSTAS E ASSENTO EM MADEIRA TROPICAL, PÉS EM FERRO ZINCADO | 17-05-2016 | 09-05-2016 | 396,68 | 396,68 | 0,00 |
| 25669 | 4334 | 43341-15 Móveis para jardins e piscinas | BANCO DE JARDIM COM COSTAS E ASSENTO EM MADEIRA TROPICAL, PÉS EM FERRO ZINCADO | 17-05-2016 | 09-05-2016 | 396,68 | 396,68 | 0,00 |
| 25670 | 4334 | 43341-15 Móveis para jardins e piscinas | BANCO DE JARDIM COM COSTAS E ASSENTO EM MADEIRA TROPICAL, PÉS EM FERRO ZINCADO | 17-05-2016 | 09-05-2016 | 396,68 | 396,68 | 0,00 |
| 25671 | 4334 | 43341-15 Móveis para jardins e piscinas | BANCO DE JARDIM COM COSTAS E ASSENTO EM MADEIRA TROPICAL, PÉS EM FERRO ZINCADO | 17-05-2016 | 09-05-2016 | 396,68 | 396,68 | 0,00 |
| 25672 | 4334 | 43341-15 Móveis para jardins e piscinas | BANCO DE JARDIM COM COSTAS E ASSENTO EM MADEIRA TROPICAL, PÉS EM FERRO ZINCADO | 17-05-2016 | 09-05-2016 | 396,65 | 396,65 | 0,00 |
| 25673 | 4337 | 43376-5.03 Carros de mão | CARRO DE CANTONEIRO COM DOIS BALDES DE 94L | 22-08-2016 | 10-08-2016 | 535,04 | 535,04 | 0,00 |
| 25674 | 4337 | 43376-5.03 Carros de mão | CARRO DE CANTONEIRO COM UM BALDE DE 95L | 22-08-2016 | 10-08-2016 | 369,01 | 369,01 | 0,00 |
| 25675 | 4334 | 43341-15 Móveis para jardins e piscinas | MESA DE PIQUENIQUE EM MADEIRA DE PINHO COM ASSENTOS FIXOS | 22-08-2016 | 10-08-2016 | 358,75 | 358,75 | 0,00 |
| 25676 | 4334 | 43341-15 Móveis para jardins e piscinas | MESA DE PIQUENIQUE EM MADEIRA DE PINHO COM ASSENTOS FIXOS | 22-08-2016 | 10-08-2016 | 358,75 | 358,75 | 0,00 |
| 25677 | 4334 | 43341-15 Móveis para jardins e piscinas | MESA DE PIC-NIC EM MADEIRA DE PINHO COM ASSENTOS FIXOS | 22-08-2016 | 10-08-2016 | 358,75 | 358,75 | 0,00 |

MUNICÍPIO DO CORVO

Ativos Fixos Tangíveis totalmente depreciados ainda em uso

2023

| Nº Inv. | Conta fin. | CC2 | Descrição | Dt. in. utiliz. | Dt. aquisição | Valor bruto | Valor aquis. | Valor atual |
|---------|------------|--|---|-----------------|---------------|-------------|--------------|-------------|
| 25678 | 4334 | 43341-15 Móveis para jardins e piscinas | MESA DE PIC-NIC EM MADEIRA DE PINHO COM ASSENTOS FIXOS | 22-08-2016 | 10-08-2016 | 358,75 | 358,75 | 0,00 |
| 25679 | 4334 | 43341-15 Móveis para jardins e piscinas | MESA DE PIC-NIC EM MADEIRA DE PINHO COM ASSENTOS FIXOS | 22-08-2016 | 10-08-2016 | 358,75 | 358,75 | 0,00 |
| 25680 | 4334 | 43341-15 Móveis para jardins e piscinas | MESA DE PIC-NIC EM MADEIRA DE PINHO COM ASSENTOS FIXOS | 22-08-2016 | 10-08-2016 | 358,75 | 358,75 | 0,00 |
| 25681 | 4371 | 43712 Ferramentas, utensílios e máquinas | PISTOLA DE IMPACTO | 26-12-2016 | 15-12-2016 | 255,74 | 255,74 | 0,00 |
| 25682 | 4371 | 43712 Ferramentas, utensílios e máquinas | SUPORTE DE MOTOR | 26-12-2016 | 15-12-2016 | 119,83 | 119,83 | 0,00 |
| 25683 | 4371 | 43712 Ferramentas, utensílios e máquinas | ESTOJO DE PONTAS COM 37 PEÇAS | 10-05-2016 | 02-05-2016 | 24,54 | 24,54 | 0,00 |
| 25684 | 4371 | 43712 Ferramentas, utensílios e máquinas | KIT DE BROCAS TITANIO | 10-05-2016 | 02-05-2016 | 57,77 | 57,77 | 0,00 |
| 25685 | 4371 | 43712 Ferramentas, utensílios e máquinas | ESTOJO DE PONTAS TORSÃO OURO | 05-05-2016 | 02-05-2016 | 25,96 | 25,96 | 0,00 |
| 25686 | 4337 | 43372-2.01 Bombas doseadoras de hipoclo | BOMBA DOSEADORA | 07-10-2016 | 04-10-2016 | 537,67 | 537,67 | 0,00 |
| 25689 | 4338 | 43381-03 Extintores | EXTINTOR DE PÓ QUÍMICO | 31-08-2016 | 16-08-2016 | 39,52 | 39,52 | 0,00 |
| 25690 | 4371 | 43712 Ferramentas, utensílios e máquinas | BATERIA CERCA ELÉTRICA | 21-06-2016 | 09-06-2016 | 132,57 | 132,57 | 0,00 |
| 25691 | 4372 | 43723-16 Reposteiros, toldos, estores, corti | CORTINA DIVISÓRIA EM LONA PARA PAVILHÃO COM KIT DE MONTAGEM E CABO DE AÇO | 04-07-2016 | 27-06-2016 | 1 123,47 | 1 123,47 | 0,00 |
| 25700 | 4334 | 43341-15 Móveis para jardins e piscinas | PIRÂMIDE TRIDIMENSIONAL COM MASTRO DE 2,5M DE ALTURA | 22-08-2016 | 09-08-2016 | 2 672,18 | 2 672,18 | 0,00 |
| 25701 | 4334 | 43341-15 Móveis para jardins e piscinas | PAREDE DE ESCALADA EM BETÃO COM ACESSÓRIOS | 06-07-2016 | 05-07-2016 | 1 290,33 | 1 290,33 | 0,00 |
| 25702 | 4334 | 43341-15 Móveis para jardins e piscinas | GUARDA DE MADEIRA EM PINHO TRATADO | 06-07-2016 | 05-07-2016 | 2 118,78 | 2 118,78 | 0,00 |
| 25703 | 4334 | 43341-15 Móveis para jardins e piscinas | PAPELEIRA EM BETÃO COM COMPONENTES METÁLICOS | 06-07-2016 | 05-07-2016 | 1 037,53 | 1 037,53 | 0,00 |
| 25704 | 4334 | 43341-15 Móveis para jardins e piscinas | PAPELEIRA EM BETÃO COM COMPONENTES METÁLICOS | 06-07-2016 | 05-07-2016 | 1 037,53 | 1 037,53 | 0,00 |
| 25705 | 4334 | 43341-15 Móveis para jardins e piscinas | PAPELEIRA EM BETÃO COM COMPONENTES METÁLICOS | 06-07-2016 | 05-07-2016 | 1 037,53 | 1 037,53 | 0,00 |
| 25706 | 4334 | 43341-15 Móveis para jardins e piscinas | PAPELEIRA EM BETÃO COM COMPONENTES METÁLICOS | 06-07-2016 | 05-07-2016 | 1 037,53 | 1 037,53 | 0,00 |
| 25707 | 4334 | 43341-15 Móveis para jardins e piscinas | BANCO DE JARDIM EM BETÃO DECORATIVO | 06-07-2016 | 05-07-2016 | 1 129,97 | 1 129,97 | 0,00 |
| 25708 | 4334 | 43341-15 Móveis para jardins e piscinas | BANCO DE JARDIM EM BETÃO DECORATIVO | 06-07-2016 | 05-07-2016 | 1 129,97 | 1 129,97 | 0,00 |
| 25709 | 4334 | 43341-15 Móveis para jardins e piscinas | BANCO DE JARDIM EM BETÃO DECORATIVO | 06-07-2016 | 05-07-2016 | 1 129,97 | 1 129,97 | 0,00 |
| 25710 | 4334 | 43341-15 Móveis para jardins e piscinas | BANCO DE JARDIM EM BETÃO DECORATIVO | 06-07-2016 | 05-07-2016 | 1 129,97 | 1 129,97 | 0,00 |

MUNICÍPIO DO CORVO

Ativos Fixos Tangíveis totalmente depreciados ainda em uso

2023

| Nº Inv. | Conta fin. | CC2 | Descrição | Dt. in. utiliz. | Dt. aquisição | Valor bruto | Valor aquis. | Valor atual |
|---------|------------|--|--|-----------------|---------------|-------------|--------------|-------------|
| 25711 | 4334 | 43341-15 Móveis para jardins e piscinas | COMBINADO EM MADEIRA COM ESCORREGA E DIVERSAS ATIVIDADES | 06-07-2016 | 05-07-2016 | 12 874,13 | 12 874,13 | 0,00 |
| 25712 | 4334 | 43341-15 Móveis para jardins e piscinas | PORTÃO INTEGRADO PARA VEDAÇÃO DO PARQUE INFANTIL | 06-07-2016 | 05-07-2016 | 370,48 | 370,48 | 0,00 |
| 25713 | 4334 | 43341-15 Móveis para jardins e piscinas | PORTÃO INTEGRADO PARA VEDAÇÃO DO PARQUE INFANTIL | 06-07-2016 | 05-07-2016 | 370,48 | 370,48 | 0,00 |
| 25714 | 4334 | 43341-15 Móveis para jardins e piscinas | VEDAÇÃO PARAPARQUE INFANTIL EM MADEIRA PINTADA | 06-07-2016 | 05-07-2016 | 5 343,88 | 5 343,88 | 0,00 |
| 25715 | 4334 | 43341-15 Móveis para jardins e piscinas | BALEIA EM MADEIRA COM MOLA | 06-07-2016 | 05-07-2016 | 1 006,14 | 1 006,14 | 0,00 |
| 25716 | 4334 | 43341-15 Móveis para jardins e piscinas | CARRINHO EM MADEIRA COM MOLA | 06-07-2016 | 05-07-2016 | 1 276,21 | 1 276,21 | 0,00 |
| 25717 | 4334 | 43341-15 Móveis para jardins e piscinas | BALOÇO COM 2 ASSENTOS | 06-07-2016 | 05-07-2016 | 1 496,39 | 1 496,39 | 0,00 |
| 25719 | 4334 | 43341-15 Móveis para jardins e piscinas | PAPELEIRA EM MADEIRA COM FERRAGENS EM INOX | 06-07-2016 | 05-07-2016 | 372,65 | 372,65 | 0,00 |
| 25720 | 4334 | 43341-15 Móveis para jardins e piscinas | PAPELEIRA EM MADEIRA COM FERRAGENS EM INOX | 06-07-2016 | 05-07-2016 | 372,65 | 372,65 | 0,00 |
| 25721 | 4334 | 43341-15 Móveis para jardins e piscinas | PAPELEIRA EM MADEIRA COM FERRAGENS EM INOX | 06-07-2016 | 05-07-2016 | 372,65 | 372,65 | 0,00 |
| 25722 | 4334 | 43341-15 Móveis para jardins e piscinas | PAPELEIRA EM MADEIRA COM FERRAGENS EM INOX | 06-07-2016 | 05-07-2016 | 372,65 | 372,65 | 0,00 |
| 25723 | 4334 | 43341-15 Móveis para jardins e piscinas | BANCO DE JARDIM PARA PARQUE INFANTIL, EM MADEIRA, COM FERRAGENS EM INOX | 06-07-2016 | 05-07-2016 | 471,20 | 471,20 | 0,00 |
| 25724 | 4334 | 43341-15 Móveis para jardins e piscinas | BANCO DE JARDIM PARA PARQUE INFANTIL, EM MADEIRA, COM FERRAGENS EM INOX | 06-07-2016 | 05-07-2016 | 471,20 | 471,20 | 0,00 |
| 25725 | 4334 | 43341-15 Móveis para jardins e piscinas | BANCO DE JARDIM PARA PARQUE INFANTIL, EM MADEIRA, COM FERRAGENS EM INOX | 06-07-2016 | 05-07-2016 | 471,20 | 471,20 | 0,00 |
| 25726 | 4334 | 43341-15 Móveis para jardins e piscinas | BANCO DE JARDIM PARA PARQUE INFANTIL, EM MADEIRA, COM FERRAGENS EM INOX | 06-07-2016 | 05-07-2016 | 471,20 | 471,20 | 0,00 |
| 25727 | 4334 | 43341-15 Móveis para jardins e piscinas | PAVIMENTO DE PARQUE INFANTIL, EM PLACAS AMORTECEDORAS, EM BORRACHA RECICLADA | 06-07-2016 | 05-07-2016 | 18 872,08 | 18 872,08 | 0,00 |
| 25728 | 4334 | 43341-15 Móveis para jardins e piscinas | BANCO DE JARDIM EM BETÃO DECORATIVO | 06-07-2016 | 05-07-2016 | 1 129,97 | 1 129,97 | 0,00 |
| 25729 | 4334 | 43341-15 Móveis para jardins e piscinas | BANCO DE JARDIM EM BETÃO DECORATIVO | 06-07-2016 | 05-07-2016 | 1 129,18 | 1 129,18 | 0,00 |
| 25732 | 4331 | 43311-02 Computadores | COMPUTADOR - CPU | 02-02-2017 | 27-01-2017 | 467,40 | 467,40 | 0,00 |
| 25733 | 4331 | 43311-02 Computadores | COMPUTADOR - CPU | 19-01-2017 | 19-01-2017 | 467,40 | 467,40 | 0,00 |
| 25734 | 4371 | 43712 Ferramentas, utensílios e máquinas | CONJUNTO DE TARRAXA | 13-02-2017 | 09-02-2017 | 699,87 | 699,87 | 0,00 |

MUNICÍPIO DO CORVO

Ativos Fixos Tangíveis totalmente depreciados ainda em uso

2023

| Nº Inv. | Conta fin. | CC2 | Descrição | Dt. in. utiliz. | Dt. aquisição | Valor bruto | Valor aquis. | Valor atual |
|---------|------------|---|--|-----------------|---------------|-------------|--------------|-------------|
| 25736 | 4351 | 43511-16 PC portáteis | COMPUTADOR AUTODIAGNÓSTICO MULTIMARCA PARA VIATURAS LIGEIRAS E COMERCIAIS COM TABLET EM DOTAÇÃO POR BLUETOOTH COMPLETO DE CABO | 10-04-2017 | 30-03-2017 | 3 284,10 | 3 284,10 | 0,00 |
| 25737 | 4335 | 43351-01 Fogões | FOGÃO INDUSTRIAL COM UMA BOCA | 13-03-2017 | 09-03-2017 | 88,16 | 88,16 | 0,00 |
| 25738 | 4335 | 43351-01 Fogões | FOGÃO INDUSTRIAL COM UMA BOCA | 13-03-2017 | 09-03-2017 | 88,16 | 88,16 | 0,00 |
| 25739 | 4335 | 43351-01 Fogões | FOGÃO INDUSTRIAL COM UMA BOCA | 13-03-2017 | 09-03-2017 | 88,16 | 88,16 | 0,00 |
| 25740 | 4335 | 43351-01 Fogões | FOGÃO INDUSTRIAL COM UMA BOCA | 13-03-2017 | 09-03-2017 | 88,16 | 88,16 | 0,00 |
| 25741 | 4335 | 43351-01 Fogões | FOGÃO INDUSTRIAL COM UMA BOCA | 13-03-2017 | 09-03-2017 | 88,19 | 88,19 | 0,00 |
| 25742 | 4335 | 43351 Equipamento de cozinha, bar e cafet | FRIGORÍFICO | 10-03-2017 | 07-03-2017 | 479,50 | 479,50 | 0,00 |
| 25762 | 4335 | 43351-08 Utensílios de cozinha (panelas, et | FRIGIDEIRA CHEF TRI CAPA EM ALUMÍNIO AAD | 13-02-2017 | 10-02-2017 | 53,77 | 53,77 | 0,00 |
| 25763 | 4335 | 43351-08 Utensílios de cozinha (panelas, et | FRIGIDEIRA CHEF TRI CAPA EM ALUMÍNIO AAD | 13-02-2017 | 10-02-2017 | 53,77 | 53,77 | 0,00 |
| 25764 | 4335 | 43351-08 Utensílios de cozinha (panelas, et | FRIGIDEIRA EM FERRO | 13-02-2017 | 10-02-2017 | 53,77 | 53,77 | 0,00 |
| 25765 | 4335 | 43351-07 Talheres e utensílios idênticos de | TÁBUA COLORIDA PARA CORTE | 13-02-2017 | 10-02-2017 | 14,73 | 14,73 | 0,00 |
| 25778 | 4335 | 43351-07 Talheres e utensílios idênticos de | FACA DE COZINHEIRO | 13-02-2017 | 10-02-2017 | 8,40 | 8,40 | 0,00 |
| 25779 | 4335 | 43351-07 Talheres e utensílios idênticos de | FACA DE COZINHEIRO | 13-02-2017 | 10-02-2017 | 8,40 | 8,40 | 0,00 |
| 25780 | 4335 | 43351-07 Talheres e utensílios idênticos de | FACA PARA AVES E CARNES FRIAS | 13-02-2017 | 10-02-2017 | 8,40 | 8,40 | 0,00 |
| 25781 | 4335 | 43351-07 Talheres e utensílios idênticos de | FACA PARA AVES E CARNES FRIAS | 13-02-2017 | 10-02-2017 | 8,40 | 8,40 | 0,00 |
| 25782 | 4335 | 43351-07 Talheres e utensílios idênticos de | FACA DE CARNE | 13-02-2017 | 10-02-2017 | 8,40 | 8,40 | 0,00 |
| 25783 | 4335 | 43351-07 Talheres e utensílios idênticos de | FACA DE CARNE | 13-02-2017 | 10-02-2017 | 8,40 | 8,40 | 0,00 |
| 25785 | 4335 | 43351-08 Utensílios de cozinha (panelas, et | TACHO COM TAMPA | 13-02-2017 | 10-02-2017 | 132,16 | 132,16 | 0,00 |
| 25786 | 4335 | 43351-08 Utensílios de cozinha (panelas, et | TACHO COM TAMPA | 13-02-2017 | 10-02-2017 | 132,16 | 132,16 | 0,00 |
| 25787 | 4335 | 43351-07 Talheres e utensílios idênticos de | 12 COLHERES DE SERVIR | 13-02-2017 | 10-02-2017 | 195,25 | 195,25 | 0,00 |
| 25788 | 4371 | 43712 Ferramentas, utensílios e máquinas | CONJUNTO DE CHAVES - DRIVE SOCKET SET - 216 PEÇAS | 20-03-2017 | 09-03-2017 | 168,95 | 168,95 | 0,00 |
| 25789 | 4337 | 43376-7.04 Compressores | COMPRESSOR ELÉTRICO 220V, COMPACTO, COM MEDIDOR DE PRESSÃO | 13-02-2017 | 02-02-2017 | 88,30 | 88,30 | 0,00 |
| 25790 | 4334 | 43341-17 Raquetas | PAR DE RAQUETES DE MINI-TÊNIS | 13-02-2017 | 02-02-2017 | 5,84 | 5,84 | 0,00 |
| 25791 | 4334 | 43341-17 Raquetas | PAR DE RAQUETES DE MINI-TÊNIS | 13-02-2017 | 02-02-2017 | 5,84 | 5,84 | 0,00 |
| 25809 | 4337 | 43376-12.08 Serras e tornos mecânicos | SERRA DE BRAÇO RADIAL | 10-04-2017 | 30-03-2017 | 2 988,90 | 2 988,90 | 0,00 |
| 25817 | 4337 | 43373-4.03 Equipamento de transporte e re | CONTENTOR CIRCULAR URBANO | 22-05-2017 | 04-05-2017 | 755,20 | 755,20 | 0,00 |

MUNICÍPIO DO CORVO

Ativos Fixos Tangíveis totalmente depreciados ainda em uso

2023

| Nº Inv. | Conta fin. | CC2 | Descrição | Dt. in. utiliz. | Dt. aquisição | Valor bruto | Valor aquis. | Valor atual |
|---------|------------|---|--------------------------------|-----------------|---------------|-------------|--------------|-------------|
| 25818 | 4337 | 43376-12.01 Berbequins | BERBEQUIM COMBINADO | 31-05-2017 | 31-05-2017 | 502,28 | 502,28 | 0,00 |
| 25821 | 4335 | 43351-99 Outros | EXAUSTOR CVB | 03-08-2017 | 03-08-2017 | 2 277,93 | 2 277,93 | 0,00 |
| 25823 | 4337 | 43376-12.05 Lixadeiras, plainas e rebarbad | REBARBADORA ELÉTRICA | 11-08-2017 | 27-07-2017 | 198,35 | 198,35 | 0,00 |
| 25826 | 4337 | 43375-08 Equipamento móvel transportado | BETONEIRA 300L | 29-09-2017 | 30-08-2017 | 2 134,05 | 2 134,05 | 0,00 |
| 25827 | 4337 | 43375-08 Equipamento móvel transportado | BETONEIRA 180L | 29-09-2017 | 30-08-2017 | 1 131,60 | 1 131,60 | 0,00 |
| 25829 | 4331 | 43311-13 Monitores | MONITOR 22" | 06-09-2017 | 29-08-2017 | 115,64 | 115,64 | 0,00 |
| 25830 | 4331 | 43311-13 Monitores | MONITOR 22" | 06-09-2017 | 29-08-2017 | 115,64 | 115,64 | 0,00 |
| 25853 | 4331 | 43311-18 Projetores de imagem de ecrã (da | VÍDEO PROJECTOR | 03-10-2017 | 29-09-2017 | 1 954,08 | 1 954,08 | 0,00 |
| 25854 | 4331 | 43311-07 Impressoras | IMPRESSORA | 21-09-2017 | 21-09-2017 | 309,13 | 309,13 | 0,00 |
| 25856 | 4371 | 43712 Ferramentas, utensílios e máquinas | GOIVA CURVA COM CABO | 10-10-2017 | 19-09-2017 | 13,00 | 13,00 | 0,00 |
| 25857 | 4371 | 43712 Ferramentas, utensílios e máquinas | GOIVA CURVA COM CABO | 10-10-2017 | 19-09-2017 | 12,50 | 12,50 | 0,00 |
| 25858 | 4371 | 43712 Ferramentas, utensílios e máquinas | GOIVA CURVA COM CABO | 10-10-2017 | 19-09-2017 | 13,00 | 13,00 | 0,00 |
| 25859 | 4371 | 43712 Ferramentas, utensílios e máquinas | GOIVA CURVA COM CABO | 10-10-2017 | 19-09-2017 | 11,00 | 11,00 | 0,00 |
| 25860 | 4371 | 43712 Ferramentas, utensílios e máquinas | GOIVA CURVA COM CABO | 10-10-2017 | 19-09-2017 | 11,50 | 11,50 | 0,00 |
| 25861 | 4371 | 43712 Ferramentas, utensílios e máquinas | GOIVA CURVA COM CABO | 10-10-2017 | 19-09-2017 | 11,00 | 11,00 | 0,00 |
| 25862 | 4371 | 43712 Ferramentas, utensílios e máquinas | GOIVA CURVA COM CABO | 10-10-2017 | 19-09-2017 | 18,00 | 18,00 | 0,00 |
| 25863 | 4371 | 43712 Ferramentas, utensílios e máquinas | GOIVA CURVA COM CABO | 10-10-2017 | 19-09-2017 | 13,00 | 13,00 | 0,00 |
| 25864 | 4371 | 43712 Ferramentas, utensílios e máquinas | SERROTE | 10-10-2017 | 19-09-2017 | 49,80 | 49,80 | 0,00 |
| 25865 | 4371 | 43712 Ferramentas, utensílios e máquinas | SERROTE | 10-10-2017 | 19-09-2017 | 49,80 | 49,80 | 0,00 |
| 25866 | 4371 | 43712 Ferramentas, utensílios e máquinas | FORMÃO - JOGO DE 5 PEÇAS | 10-10-2017 | 19-09-2017 | 94,61 | 94,61 | 0,00 |
| 25867 | 4371 | 43712 Ferramentas, utensílios e máquinas | FORMÃO - JOGO DE 5 PEÇAS | 10-10-2017 | 19-09-2017 | 94,61 | 94,61 | 0,00 |
| 25868 | 4371 | 43712 Ferramentas, utensílios e máquinas | CHAVE APERTA CANOS ALUMÍNIO | 10-10-2017 | 19-09-2017 | 544,00 | 544,00 | 0,00 |
| 25869 | 4371 | 43712 Ferramentas, utensílios e máquinas | CHAVE APERTA CANOS ALUMÍNIO | 10-10-2017 | 19-09-2017 | 303,00 | 303,00 | 0,00 |
| 25870 | 4371 | 43712 Ferramentas, utensílios e máquinas | CHAVE APERTA CANOS ALUMÍNIO | 10-10-2017 | 19-09-2017 | 186,00 | 186,00 | 0,00 |
| 25871 | 4371 | 43712 Ferramentas, utensílios e máquinas | COLHER DE CIMENTO | 10-10-2017 | 19-09-2017 | 24,80 | 24,80 | 0,00 |
| 25872 | 4337 | 43372-2.01 Bombas doseadoras de hipoclo | BOMBA DOSEADORA | 09-10-2017 | 28-09-2017 | 285,71 | 285,71 | 0,00 |
| 25875 | 4337 | 43372-1.01 Arejadores | PORTA DE ALUMÍNIO DE UMA FOLHA | 19-05-2017 | 09-05-2017 | 456,64 | 456,64 | 0,00 |
| 25879 | 4337 | 43376-7.04 Compressores | COMPRESSOR | 17-10-2017 | 17-10-2017 | 630,27 | 589,84 | 0,00 |
| 25880 | 4335 | 43351-07 Talheres e utensílios idênticos de | TÁBUA COLORIDA PARA CORTE | 13-02-2017 | 10-02-2017 | 14,73 | 14,73 | 0,00 |

MUNICÍPIO DO CORVO

Ativos Fixos Tangíveis totalmente depreciados ainda em uso

2023

| Nº Inv. | Conta fin. | CC2 | Descrição | Dt. in. utiliz. | Dt. aquisição | Valor bruto | Valor aquis. | Valor atual |
|---------|------------|--|---|-----------------|---------------|-------------|--------------|-------------|
| 25881 | 4331 | 43312-14 Telemóveis | TELEMÓVEL | 14-11-2017 | 03-11-2017 | 14,99 | 14,99 | 0,00 |
| 25882 | 4337 | 43375-01 AndAIMes | ANDAIMES | 24-10-2017 | 17-10-2017 | 5 466,98 | 5 466,98 | 0,00 |
| 25883 | 4331 | 43311-13 Monitores | MONITOR 22" LCD | 15-11-2017 | 31-10-2017 | 106,16 | 106,16 | 0,00 |
| 25884 | 4331 | 43311-13 Monitores | MONITOR 22" LCD | 15-11-2017 | 31-10-2017 | 106,16 | 106,16 | 0,00 |
| 25885 | 4331 | 43311-13 Monitores | MONITOR 22" LCD | 15-11-2017 | 31-10-2017 | 106,16 | 106,16 | 0,00 |
| 25886 | 4331 | 43311-13 Monitores | MONITOR 22" LCD | 15-11-2017 | 31-10-2017 | 106,16 | 106,16 | 0,00 |
| 25887 | 4331 | 43311-13 Monitores | MONITOR 22" LCD | 15-11-2017 | 31-10-2017 | 106,16 | 106,16 | 0,00 |
| 25888 | 4331 | 43311-13 Monitores | MONITOR 22" LCD | 15-11-2017 | 31-10-2017 | 106,16 | 106,16 | 0,00 |
| 25889 | 4331 | 43311-13 Monitores | MONITOR 22" LCD | 15-11-2017 | 31-10-2017 | 106,16 | 106,16 | 0,00 |
| 25890 | 4331 | 43311-13 Monitores | MONITOR 22" LCD | 15-11-2017 | 31-10-2017 | 106,18 | 106,18 | 0,00 |
| 25895 | 4331 | 43311-02 Computadores | COMPUTADOR | 28-12-2017 | 28-12-2017 | 431,11 | 431,11 | 0,00 |
| 25896 | 4334 | 43343-03 Colunas para reprodução de som | COLUNA ATIVA | 31-10-2017 | 24-10-2017 | 1 602,83 | 1 602,83 | 0,00 |
| 25897 | 4334 | 43343-03 Colunas para reprodução de som | COLUNA ATIVA | 31-10-2017 | 24-10-2017 | 1 602,83 | 1 602,83 | 0,00 |
| 25898 | 4334 | 43343-03 Colunas para reprodução de som | COLUNA ATIVA SUB GRAVE | 31-10-2017 | 24-10-2017 | 1 744,44 | 1 744,44 | 0,00 |
| 25899 | 4334 | 43343-99 Outros | TRIPÉ COLUNAS | 31-10-2017 | 24-10-2017 | 88,50 | 88,50 | 0,00 |
| 25900 | 4334 | 43343-99 Outros | TRIPÉ COLUNAS | 31-10-2017 | 24-10-2017 | 88,50 | 88,50 | 0,00 |
| 25901 | 4379 | 4379-1.04 Placas de identificação | PLACA EM PVC COM IMPRESSÃO DIGITAL | 08-01-2018 | 03-11-2017 | 35,62 | 35,62 | 0,00 |
| 25903 | 4336 | 43363-05 Tesouras mecânicas | PODADORA DE SEBES | 05-02-2018 | 30-01-2018 | 354,78 | 354,78 | 0,00 |
| 25911 | 4371 | 43712 Ferramentas, utensílios e máquinas | CONJUNTO DE 3 ALICATES | 19-03-2018 | 07-02-2018 | 25,50 | 25,50 | 0,00 |
| 25913 | 4371 | 43712 Ferramentas, utensílios e máquinas | ESTOJO DE ALICATES DE CRAVAR COM ACESSÓRIOS - 7 PEÇAS | 03-04-2018 | 23-03-2018 | 147,16 | 147,16 | 0,00 |
| 25928 | 4338 | 43383-03 Dispositivos de sinalização | PLACA EM PVC OPACO - PERIGO DE ELETROCUSSÃO | 18-04-2018 | 31-03-2018 | 25,04 | 25,04 | 0,00 |
| 25929 | 4338 | 43383-03 Dispositivos de sinalização | PLACA EM PVC OPACO - PERIGO DE ELETROCUSSÃO | 18-04-2018 | 31-03-2018 | 25,04 | 25,04 | 0,00 |
| 25956 | 4337 | 43375-08 Equipamento móvel transportado | BOMBA PNEUMÁTICA PARA MASSA, COM CARRO DE SUPORTE COM 2 RODAS | 18-06-2018 | 26-05-2018 | 368,16 | 368,16 | 0,00 |
| 25957 | 4337 | 43376-13.02 Equipamento de soldadura | TOCHA PARA APARELHO DE SOLDAR | 25-07-2018 | 17-07-2018 | 207,68 | 207,68 | 0,00 |
| 25960 | 4338 | 43383-03 Dispositivos de sinalização | SINALIZAÇÃO DE TRANSITO | 10-07-2018 | 28-06-2018 | 1 722,21 | 1 722,21 | 0,00 |
| 25961 | 4371 | 43712 Ferramentas, utensílios e máquinas | PINÇA AMPERIMÉTRICA | 22-10-2018 | 18-10-2018 | 339,47 | 339,47 | 0,00 |

MUNICÍPIO DO CORVO

Ativos Fixos Tangíveis totalmente depreciados ainda em uso

2023

| Nº Inv. | Conta fin. | CC2 | Descrição | Dt. in. utiliz. | Dt. aquisição | Valor bruto | Valor aquis. | Valor atual |
|---------|------------|------------|---|-----------------|---------------|-------------|--------------|-------------|
| 25962 | 4331 | 43312-06 | Equipamento de radiocomunicação ANTENA DE COMUNICAÇÕES RÁDIO (PROTEÇÃO CIVIL) | 13-11-2018 | 22-10-2018 | 826,90 | 826,90 | 0,00 |
| 25969 | 4337 | 43373-4.03 | Equipamento de transporte e re CONTENTOR CIRCULAR URBANO | 05-09-2018 | 30-08-2018 | 37,76 | 37,76 | 0,00 |
| 25970 | 4337 | 43373-4.03 | Equipamento de transporte e re CONTENTOR CIRCULAR URBANO | 05-09-2018 | 30-08-2018 | 37,76 | 37,76 | 0,00 |
| 25971 | 4337 | 43373-4.03 | Equipamento de transporte e re CONTENTOR CIRCULAR URBANO | 05-09-2018 | 30-08-2018 | 37,76 | 37,76 | 0,00 |
| 25972 | 4337 | 43373-4.03 | Equipamento de transporte e re CONTENTOR CIRCULAR URBANO | 05-09-2018 | 30-08-2018 | 37,76 | 37,76 | 0,00 |
| 25973 | 4337 | 43373-4.03 | Equipamento de transporte e re CONTENTOR CIRCULAR URBANO | 05-09-2018 | 30-08-2018 | 37,76 | 37,76 | 0,00 |
| 25974 | 4337 | 43373-4.03 | Equipamento de transporte e re CONTENTOR CIRCULAR URBANO | 05-09-2018 | 30-08-2018 | 37,76 | 37,76 | 0,00 |
| 25975 | 4337 | 43373-4.03 | Equipamento de transporte e re CONTENTOR CIRCULAR URBANO | 05-09-2018 | 30-08-2018 | 37,76 | 37,76 | 0,00 |
| 25976 | 4337 | 43373-4.03 | Equipamento de transporte e re CONTENTOR CIRCULAR URBANO | 05-09-2018 | 30-08-2018 | 37,76 | 37,76 | 0,00 |
| 25977 | 4337 | 43373-4.03 | Equipamento de transporte e re CONTENTOR CIRCULAR URBANO | 05-09-2018 | 30-08-2018 | 37,76 | 37,76 | 0,00 |
| 25978 | 4337 | 43373-4.03 | Equipamento de transporte e re CONTENTOR CIRCULAR URBANO | 05-09-2018 | 30-08-2018 | 37,76 | 37,76 | 0,00 |
| 25979 | 4337 | 43373-4.03 | Equipamento de transporte e re CONTENTOR CIRCULAR URBANO | 05-09-2018 | 30-08-2018 | 37,76 | 37,76 | 0,00 |
| 25980 | 4337 | 43373-4.03 | Equipamento de transporte e re CONTENTOR CIRCULAR URBANO | 05-09-2018 | 30-08-2018 | 37,76 | 37,76 | 0,00 |
| 26114 | 4335 | 43351-03 | Máquinas de lavar loiça MÁQUINA DE LAVAR PRATOS - CESTO 50x50CM | 05-02-2019 | 05-02-2019 | 1 494,17 | 1 494,17 | 0,00 |
| 26131 | 4335 | 43351-02 | Loiças COPOS PRINCESA | 25-01-2019 | 31-12-2018 | 259,60 | 259,60 | 0,00 |
| 26132 | 4335 | 43351-02 | Loiças COPOS PRINCESA | 25-01-2019 | 31-12-2018 | 330,40 | 330,40 | 0,00 |
| 26133 | 4335 | 43351-07 | Talheres e utensílios idênticos de GARFOS DE MESA | 25-01-2019 | 31-12-2018 | 68,44 | 68,44 | 0,00 |
| 26134 | 4335 | 43351-07 | Talheres e utensílios idênticos de FACAS PARA BIFE | 25-01-2019 | 31-12-2018 | 46,72 | 46,72 | 0,00 |
| 26135 | 4335 | 43351-07 | Talheres e utensílios idênticos de COLHERES DE SOBREMESA | 25-01-2019 | 31-12-2018 | 59,70 | 59,70 | 0,00 |
| 26136 | 4335 | 43351-07 | Talheres e utensílios idênticos de COLHER DE SOPA DE MESA | 25-01-2019 | 31-12-2018 | 68,44 | 68,44 | 0,00 |
| 26137 | 4335 | 43351-07 | Talheres e utensílios idênticos de FACAS DE MESA | 25-01-2019 | 31-12-2018 | 131,80 | 131,80 | 0,00 |
| 26138 | 4335 | 43351-02 | Loiças COPOS DE VIDRO PARA GELADO | 25-01-2019 | 31-12-2018 | 117,52 | 117,52 | 0,00 |
| 26139 | 4335 | 43351-02 | Loiças PRATOS DE SOBREMESA EM PORCELANA | 25-01-2019 | 31-12-2018 | 266,20 | 266,20 | 0,00 |
| 26140 | 4335 | 43351-02 | Loiças PRATOS DE DOCE EM PORCELANA | 25-01-2019 | 31-12-2018 | 233,64 | 233,64 | 0,00 |
| 26141 | 4335 | 43351-02 | Loiças PRATOS DE SOPA EM PORCELANA | 25-01-2019 | 31-12-2018 | 308,68 | 308,68 | 0,00 |
| 26142 | 4335 | 43351-02 | Loiças PRATOS RASOS EM PORCELANA | 25-01-2019 | 31-12-2018 | 311,57 | 311,57 | 0,00 |
| 26144 | 4337 | 43376-7.04 | Compressores COMPRESSOR | 17-06-2019 | 14-06-2019 | 189,00 | 189,00 | 0,00 |
| 26145 | 4371 | 43712 | Ferramentas, utensílios e máquinas MARTELO PNEUMÁTICO DE AGULHAS | 01-07-2019 | 21-06-2019 | 250,71 | 250,71 | 0,00 |

MUNICÍPIO DO CORVO

Ativos Fixos Tangíveis totalmente depreciados ainda em uso

2023

| Nº Inv. | Conta fin. | CC2 | Descrição | Dt. in. utiliz. | Dt. aquisição | Valor bruto | Valor aquis. | Valor atual |
|---------|------------|---|---|-----------------|---------------|-------------|--------------|-------------|
| 26146 | 4371 | 43712 Ferramentas, utensílios e máquinas | JOGO DE CHAVES DE ANEL - CONJUNTO DE 12 | 01-07-2019 | 21-06-2019 | 147,39 | 147,39 | 0,00 |
| 26169 | 4334 | 43341-18 Redes | REDE DE ANDEBOL | 04-02-2019 | 24-01-2019 | 27,92 | 27,92 | 0,00 |
| 26170 | 4334 | 43341-18 Redes | REDE DE ANDEBOL | 04-02-2019 | 24-01-2019 | 27,92 | 27,92 | 0,00 |
| 26173 | 4334 | 43341-17 Raquetas | RAQUETE DE BADMINTON | 04-02-2019 | 24-01-2019 | 46,61 | 46,61 | 0,00 |
| 26174 | 4334 | 43341-17 Raquetas | RAQUETE DE BADMINTON | 04-02-2019 | 24-01-2019 | 46,61 | 46,61 | 0,00 |
| 26175 | 4334 | 43341-17 Raquetas | RAQUETE DE BADMINTON | 04-02-2019 | 24-01-2019 | 46,61 | 46,61 | 0,00 |
| 26176 | 4334 | 43341-17 Raquetas | RAQUETE DE BADMINTON | 04-02-2019 | 24-01-2019 | 46,61 | 46,61 | 0,00 |
| 26177 | 4334 | 43341-17 Raquetas | RAQUETE DE BADMINTON | 04-02-2019 | 24-01-2019 | 46,61 | 46,61 | 0,00 |
| 26178 | 4334 | 43341-17 Raquetas | RAQUETE DE BADMINTON | 04-02-2019 | 24-01-2019 | 46,61 | 46,61 | 0,00 |
| 26179 | 4334 | 43341-99 Outros | TUBO COM 6 VOLANTES | 04-02-2019 | 24-01-2019 | 11,04 | 11,04 | 0,00 |
| 26180 | 4334 | 43341-99 Outros | TUBO COM 6 VOLANTES | 04-02-2019 | 24-01-2019 | 11,04 | 11,04 | 0,00 |
| 26181 | 4334 | 43341-99 Outros | TUBO COM 6 VOLANTES | 04-02-2019 | 24-01-2019 | 11,04 | 11,04 | 0,00 |
| 26182 | 4334 | 43341-17 Raquetas | RAQUETE DE TENIS EM ALUMÍNIO | 04-02-2019 | 24-01-2019 | 28,41 | 28,41 | 0,00 |
| 26183 | 4334 | 43341-17 Raquetas | RAQUETE DE TENIS EM ALUMÍNIO | 04-02-2019 | 24-01-2019 | 28,41 | 28,41 | 0,00 |
| 26184 | 4334 | 43341-17 Raquetas | RAQUETE DE TENIS EM ALUMÍNIO | 04-02-2019 | 24-01-2019 | 28,41 | 28,41 | 0,00 |
| 26185 | 4334 | 43341-17 Raquetas | RAQUETE DE TENIS EM ALUMÍNIO | 04-02-2019 | 24-01-2019 | 28,41 | 28,41 | 0,00 |
| 26186 | 4334 | 43341-17 Raquetas | RAQUETE TÊNIS 100% ALUMÍNIO | 04-02-2019 | 24-01-2019 | 21,40 | 21,40 | 0,00 |
| 26187 | 4334 | 43341-17 Raquetas | RAQUETE TÊNIS 100% ALUMÍNIO | 04-02-2019 | 24-01-2019 | 21,40 | 21,40 | 0,00 |
| 26188 | 4334 | 43341-17 Raquetas | RAQUETE | 04-02-2019 | 24-01-2019 | 19,43 | 19,43 | 0,00 |
| 26189 | 4334 | 43341-17 Raquetas | RAQUETE | 04-02-2019 | 24-01-2019 | 19,43 | 19,43 | 0,00 |
| 26190 | 4334 | 43341-17 Raquetas | RAQUETE | 04-02-2019 | 24-01-2019 | 19,43 | 19,43 | 0,00 |
| 26191 | 4334 | 43341-17 Raquetas | RAQUETE | 04-02-2019 | 24-01-2019 | 19,43 | 19,43 | 0,00 |
| 26204 | 4337 | 43375-07 Ferramentas e utensílios individuais | MARTELO PERFURADOR COM CAIXA ESTOJO | 20-09-2019 | 19-08-2019 | 533,89 | 533,89 | 0,00 |
| 26205 | 4338 | 43381-03 Extintores | EXTINTOR DE CO2 | 02-09-2019 | 30-08-2019 | 64,31 | 64,31 | 0,00 |
| 26221 | 4337 | 43372-1.08 Medidores de caudal | CONTADOR DE ÁGUA | 17-07-2020 | 14-07-2020 | 37,31 | 37,31 | 0,00 |
| 26222 | 4337 | 43372-1.08 Medidores de caudal | CONTADOR DE ÁGUA | 17-07-2020 | 14-07-2020 | 37,31 | 37,31 | 0,00 |
| 26223 | 4337 | 43372-1.08 Medidores de caudal | CONTADOR DE ÁGUA | 17-07-2020 | 14-07-2020 | 37,31 | 37,31 | 0,00 |
| 26224 | 4337 | 43372-1.08 Medidores de caudal | CONTADOR DE ÁGUA | 17-07-2020 | 14-07-2020 | 37,31 | 37,31 | 0,00 |
| 26225 | 4337 | 43372-1.08 Medidores de caudal | CONTADOR DE ÁGUA | 17-07-2020 | 14-07-2020 | 37,31 | 37,31 | 0,00 |

MUNICÍPIO DO CORVO

Ativos Fixos Tangíveis totalmente depreciados ainda em uso

2023

| Nº Inv. | Conta fin. | CC2 | Descrição | Dt. in. utiliz. | Dt. aquisição | Valor bruto | Valor aquis. | Valor atual |
|---------|------------|---|--|-----------------|---------------|-------------|--------------|-------------|
| 26226 | 4337 | 43372-1.08 Medidores de caudal | CONTADOR DE ÁGUA | 17-07-2020 | 14-07-2020 | 37,31 | 37,31 | 0,00 |
| 26227 | 4337 | 43372-1.08 Medidores de caudal | CONTADOR DE ÁGUA | 17-07-2020 | 14-07-2020 | 37,31 | 37,31 | 0,00 |
| 26228 | 4337 | 43372-1.08 Medidores de caudal | CONTADOR DE ÁGUA | 17-07-2020 | 14-07-2020 | 37,31 | 37,31 | 0,00 |
| 26229 | 4337 | 43372-1.08 Medidores de caudal | CONTADOR DE ÁGUA | 17-07-2020 | 14-07-2020 | 37,31 | 37,31 | 0,00 |
| 26230 | 4337 | 43372-1.08 Medidores de caudal | CONTADOR DE ÁGUA | 17-07-2020 | 14-07-2020 | 37,31 | 37,31 | 0,00 |
| 26231 | 4337 | 43372-1.08 Medidores de caudal | CONTADOR DE ÁGUA | 17-07-2020 | 14-07-2020 | 37,31 | 37,31 | 0,00 |
| 26232 | 4337 | 43372-1.08 Medidores de caudal | CONTADOR DE ÁGUA | 17-07-2020 | 14-07-2020 | 37,31 | 37,31 | 0,00 |
| 26233 | 4337 | 43372-1.08 Medidores de caudal | CONTADOR DE ÁGUA | 17-07-2020 | 14-07-2020 | 37,31 | 37,31 | 0,00 |
| 26234 | 4337 | 43372-1.08 Medidores de caudal | CONTADOR DE ÁGUA | 17-07-2020 | 14-07-2020 | 37,31 | 37,31 | 0,00 |
| 26235 | 4337 | 43372-1.08 Medidores de caudal | CONTADOR DE ÁGUA | 17-07-2020 | 14-07-2020 | 37,31 | 37,31 | 0,00 |
| 26240 | 4335 | 43351-07 Talheres e utensílios idênticos de | CONJUNTO DE 24 FACAS PARA BIFE | 14-05-2020 | 14-05-2020 | 31,15 | 31,15 | 0,00 |
| 26242 | 4335 | 43351-02 Loças | CONJUNTO DE 60 COPOS DE VIDRO PARA GELADO | 14-05-2020 | 14-05-2020 | 117,53 | 117,53 | 0,00 |
| 26243 | 4338 | 43381-03 Extintores | EXTINTOR DE PÓ ABC | 24-07-2020 | 22-07-2020 | 44,84 | 44,84 | 0,00 |
| 26244 | 4338 | 43381-03 Extintores | EXTINTOR DE PÓ ABC | 24-07-2020 | 22-07-2020 | 44,84 | 44,84 | 0,00 |
| 26248 | 4334 | 43341-15 Móveis para jardins e piscinas | FLOREIRA EXAGONAL EM MADEIRA COM PARAFUSOS EM INOX | 25-08-2020 | 25-08-2020 | 136,18 | 136,18 | 0,00 |
| 26249 | 4334 | 43341-15 Móveis para jardins e piscinas | FLOREIRA EXAGONAL EM MADEIRA COM PARAFUSOS EM INOX | 25-08-2020 | 25-08-2020 | 136,18 | 136,18 | 0,00 |
| 26250 | 4334 | 43341-15 Móveis para jardins e piscinas | FLOREIRA URBANA | 25-08-2020 | 25-08-2020 | 136,43 | 136,43 | 0,00 |
| 26251 | 4334 | 43341-15 Móveis para jardins e piscinas | FLOREIRA URBANA | 25-08-2020 | 25-08-2020 | 136,43 | 136,43 | 0,00 |
| 26252 | 4334 | 43341-15 Móveis para jardins e piscinas | FLOREIRA URBANA | 25-08-2020 | 25-08-2020 | 162,56 | 162,56 | 0,00 |
| 26253 | 4334 | 43341-15 Móveis para jardins e piscinas | FLOREIRA DE CANTO | 25-08-2020 | 25-08-2020 | 146,09 | 146,09 | 0,00 |
| 26254 | 4334 | 43341-15 Móveis para jardins e piscinas | FLOREIRA DE CANTO | 25-08-2020 | 25-08-2020 | 146,09 | 146,09 | 0,00 |
| 26255 | 4334 | 43341-15 Móveis para jardins e piscinas | FLOREIRA DE CANTO | 25-08-2020 | 25-08-2020 | 146,09 | 146,09 | 0,00 |
| 26256 | 4334 | 43341-15 Móveis para jardins e piscinas | FLOREIRA DE CANTO | 25-08-2020 | 25-08-2020 | 146,09 | 146,09 | 0,00 |
| 26257 | 4334 | 43341-15 Móveis para jardins e piscinas | FLOREIRA RECTANGULAR | 25-08-2020 | 25-08-2020 | 117,50 | 117,50 | 0,00 |
| 26258 | 4334 | 43341-15 Móveis para jardins e piscinas | FLOREIRA RECTANGULAR | 25-08-2020 | 25-08-2020 | 117,50 | 117,50 | 0,00 |
| 26259 | 4334 | 43341-15 Móveis para jardins e piscinas | FLOREIRA RECTANGULAR | 25-08-2020 | 25-08-2020 | 117,50 | 117,50 | 0,00 |
| 26264 | 4371 | 43712 Ferramentas, utensílios e máquinas | JOGO DE CHAVES DE BOCA E ANEL - 12 PEÇAS | 24-08-2020 | 10-08-2020 | 119,31 | 119,31 | 0,00 |

MUNICÍPIO DO CORVO

Ativos Fixos Tangíveis totalmente depreciados ainda em uso

2023

| Nº Inv. | Conta fin. | CC2 | Descrição | Dt. in. utiliz. | Dt. aquisição | Valor bruto | Valor aquis. | Valor atual |
|---------|------------|--|---|-----------------|---------------|-------------|--------------|-------------|
| 26308 | 4353 | 4353-05 Cadeiras | CADEIRA DE EXUCUTIVO COM BRAÇOS E COM RODAS | 01-10-2020 | 01-10-2020 | 95,70 | 95,70 | 0,00 |
| 26312 | 4331 | 43311-02 Computadores | COMPUTADOR PORTÁTIL | 14-10-2020 | 09-10-2020 | 625,40 | 625,40 | 0,00 |
| 26313 | 4331 | 43311-02 Computadores | COMPUTADOR DE SECRETÁRIA - TORRE | 06-11-2020 | 05-11-2020 | 714,29 | 714,29 | 0,00 |
| 26314 | 4331 | 43311-02 Computadores | COMPUTADOR DE SECRETÁRIA - TORRE | 13-11-2020 | 21-10-2020 | 658,35 | 658,35 | 0,00 |
| 26315 | 4331 | 43311-02 Computadores | COMPUTADOR DE SECRETÁRIA - TORRE | 13-11-2020 | 21-10-2020 | 658,34 | 658,34 | 0,00 |
| 26450 | 4371 | 43712 Ferramentas, utensílios e máquinas | GRAMPO DE APERTO RÁPIDO | 29-04-2022 | 20-04-2022 | 85,00 | 85,00 | 0,00 |
| 26451 | 4371 | 43712 Ferramentas, utensílios e máquinas | GRAMPO DE APERTO RÁPIDO | 29-04-2022 | 20-04-2022 | 85,00 | 85,00 | 0,00 |
| 26452 | 4371 | 43712 Ferramentas, utensílios e máquinas | GRAMPO DE APERTO RÁPIDO | 29-04-2022 | 20-04-2022 | 85,00 | 85,00 | 0,00 |
| 26453 | 4371 | 43712 Ferramentas, utensílios e máquinas | GRAMPO DE APERTO RÁPIDO | 29-04-2022 | 20-04-2022 | 85,00 | 85,00 | 0,00 |
| 26456 | 4371 | 43712 Ferramentas, utensílios e máquinas | KIT DE REPARAÇÃO DE VÁLVULAS DE FILTROS | 28-01-2022 | 21-01-2022 | 2 322,00 | 2 322,00 | 0,00 |
| 26485 | 4331 | 43311-21 Teclados | TECLADO PARA PC | 20-10-2022 | 21-09-2022 | 13,51 | 13,51 | 0,00 |
| 26486 | 4331 | 43311-21 Teclados | TECLADO PARA PC | 20-10-2022 | 21-09-2022 | 13,11 | 13,11 | 0,00 |
| 26487 | 4331 | 43311-21 Teclados | TECLADO PARA PC | 20-10-2022 | 21-09-2022 | 13,11 | 13,11 | 0,00 |
| 26488 | 4331 | 43311-21 Teclados | TECLADO PARA PC | 20-10-2022 | 21-09-2022 | 13,11 | 13,11 | 0,00 |
| 26490 | 4338 | 43381-03 Extintores | MANTA ABAFA-FOGO | 20-10-2022 | 19-10-2022 | 29,70 | 29,70 | 0,00 |
| 2004 | 4342 | 43429 Outros | Pá carregadora - 930 | 31-12-2001 | 31-12-2001 | 80 204,36 | 45 900,00 | 0,00 |
| 4970 | 4342 | 43428 Veículos automóveis de recolha e tra | Dumper - Carro do Lixo | 22-12-2011 | 17-11-2011 | 35 728,89 | 32 325,54 | 0,00 |
| 4971 | 4342 | 43428 Veículos automóveis de recolha e tra | Dumper - Carro do Lixo | 22-12-2011 | 17-11-2011 | 32 325,55 | 32 325,55 | 0,00 |
| 1435 | 43029 | 43029 Outros | Parque da Quinta | 30-09-2003 | | 25 931,00 | 25 931,00 | 0,00 |
| 2039 | 4329 | 4329 Outros | Churrasqueira do Parque de Campismo | 10-05-1996 | 10-05-1996 | 18 435,74 | 2 244,59 | 0,00 |
| 2040 | 43029 | 43029 Outros | Reservatório de Água do Manuel Verde | 28-12-2007 | 28-12-2007 | 16 970,92 | 14 970,92 | 0,00 |
| 2056 | 4324 | 4324 Parques de estacionamento | Parque de Estacionamento / Largo do Restaurante | 13-02-1997 | 13-02-1997 | 19 240,46 | 19 240,46 | 0,00 |
| 2072 | 4329 | 4329 Outros | Paiol (desativado) | 18-02-1994 | 18-02-1994 | 5 402,18 | 5 402,18 | 0,00 |
| 2904 | 43029 | 43029 Outros | Reservatório de Água do Quarteiro | 30-12-2009 | 30-12-2009 | 41 588,00 | 41 588,00 | 0,00 |
| 25121 | 43023 | 43023 Edifícios e construções com finalidade | Contrato de Recuperação de Moinhos de Vento (3) | 15-05-2013 | 15-05-2013 | 135 510,40 | 135 510,40 | 0,00 |
| 47 | 43031 | 43031 Rodoviárias | Canada do Zimbral | 31-12-2001 | | 343 968,26 | 343 968,26 | 0,00 |
| 364 | 43031 | 43031 Rodoviárias | Canada do Manquinho | 31-12-2001 | | 613,52 | 613,52 | 0,00 |
| 366 | 43031 | 43031 Rodoviárias | Canada do Rego - Grotão do Rego | 31-12-2001 | | 2 992,79 | 2 992,79 | 0,00 |
| 368 | 43031 | 43031 Rodoviárias | Caminho da Cruz | 31-12-2001 | | 4 987,98 | 4 987,98 | 0,00 |

MUNICÍPIO DO CORVO

Ativos Fixos Tangíveis totalmente depreciados ainda em uso

2023

| Nº Inv. | Conta fin. | CC2 | Descrição | Dt. in. utiliz. | Dt. aquisição | Valor bruto | Valor aquis. | Valor atual |
|---------|------------|---|--------------------------------------|-----------------|---------------|-------------|--------------|-------------|
| 371 | 43031 | 43031 Rodoviárias | Canada do Porto da Casa | 31-12-2001 | | 460,89 | 460,89 | 0,00 |
| 374 | 43031 | 43031 Rodoviárias | Canada do Branco | 31-12-2001 | | 505,96 | 223,46 | 0,00 |
| 612 | 43031 | 43031 Rodoviárias | Caminho da Rocinhas | 31-12-2001 | | 15 116,47 | 12 469,95 | 0,00 |
| 652 | 43031 | 43031 Rodoviárias | Largo Nossa Senhora do Bom Caminho | 31-12-2002 | 31-12-2002 | 2 802,72 | 2 352,72 | 0,00 |
| 653 | 43031 | 43031 Rodoviárias | Estrada de Acesso á Lagoa Artificial | 30-06-2002 | 30-06-2002 | 521 086,14 | 446 823,98 | 0,00 |
| 658 | 43031 | 43031 Rodoviárias | Estrada da Fonte dos Poços | 31-12-2002 | 31-12-2002 | 311 896,32 | 284 704,19 | 0,00 |
| 2055 | 43031 | 43031 Rodoviárias | Largo do Aéroport | 13-02-1997 | 13-02-1997 | 12 826,97 | 12 826,97 | 0,00 |
| 2076 | 43036 | 43036 Sistemas de abastecimento de água | Reservatório de Água do Rego de Água | 20-08-1996 | 20-08-1996 | 179 614,88 | 179 614,88 | 0,00 |

Nº de ativos: 1449

Município do Corvo



Locações Financeiras - Locatário

Ano 2023

Locações financeiras - Locatário

| RUBRICAS | Quantia escriturada líquida | Pagamentos efetuados acumulados | | | | Futuros pagamentos mínimos | | | | Valor presente futuros pag. mín. | Rendas contingentes reg. gastos |
|----------|-----------------------------|---------------------------------|------|-----------|------|----------------------------|------------------|---------------|-------|----------------------------------|---------------------------------|
| | | Período | | Acumulado | | Até 1 ano | Entre 1 e 5 anos | Sup. a 5 anos | Total | | |
| | | Capital | Juro | Capital | Juro | | | | | | |

Município do Corvo



Locações Operacionais - Locatário

Ano 2023

Locações operacionais - Locatário

| CONTRATOS | Valor do contrato | Pagamentos efetuados acumulados | | | | Futuros pagamentos mínimos | | | | Valor presente futuros pag. mín. |
|-----------|-------------------|---------------------------------|-----------|-----------|-----------|----------------------------|------------------|---------------|-------|----------------------------------|
| | | Período | | Acumulado | | Até 1 ano | Entre 1 e 5 anos | Sup. a 5 anos | Total | |
| | | Pag. min. | Rendas C. | Pag. min. | Rendas C. | | | | | |
| | | | | | | | | | | |

Município do Corvo



*PI - Quantia Escriturada
e Variações do Período*

Ano 2023

Propriedades de Investimento - Quantia escriturada e variações do período

| RUBRICAS | Quantia escriturada inicial | Variações | | | | | | Quantia escriturada final | Gastos do Período |
|---------------------------------------|-----------------------------|-----------|------------------|----------------------|-------------------|---------------|-------------|---------------------------|-------------------|
| | | Adições | Transf. Internas | Depreciações período | Perdas imparidade | Dif. cambiais | Diminuições | | |
| Propriedades de Investimento | | | | | | | | | |
| Bens de domínio público | 0,00 | 0,00 | 0,00 | 0,00 | 0,00 | 0,00 | 0,00 | 0,00 | 0,00 |
| Terrenos e recursos naturais | 0,00 | 0,00 | 0,00 | 0,00 | 0,00 | 0,00 | 0,00 | 0,00 | 0,00 |
| Edifícios e outras construções | 368 913,93 | 29 979,18 | 0,00 | -8 823,86 | 0,00 | 0,00 | 0,00 | 390 069,25 | 0,00 |
| Outras Propriedades de Investimento | 0,00 | 0,00 | 0,00 | 0,00 | 0,00 | 0,00 | 0,00 | 0,00 | 0,00 |
| Propriedades de Investimento em curso | 0,00 | 0,00 | 0,00 | 0,00 | 0,00 | 0,00 | 0,00 | 0,00 | 0,00 |
| Total: | 368 913,93 | 29 979,18 | 0,00 | -8 823,86 | 0,00 | 0,00 | 0,00 | 390 069,25 | 0,00 |

Propriedades de Investimento - Quantia escriturada e variações do período

| RUBRICAS | Quantia escriturada inicial | Variações | | | | | | Quantia escriturada final | Gastos do Período |
|---------------------------------------|-----------------------------|-----------|------------------|--------------|--------------|---------------|-------------|---------------------------|-------------------|
| | | Adições | Transf. Internas | Ganhos de JV | Perdas de JV | Dif. cambiais | Diminuições | | |
| Propriedades de Investimento | | | | | | | | | |
| Bens de domínio público | 0,00 | 0,00 | 0,00 | 0,00 | 0,00 | 0,00 | 0,00 | 0,00 | 0,00 |
| Terrenos e recursos naturais | 0,00 | 0,00 | 0,00 | 0,00 | 0,00 | 0,00 | 0,00 | 0,00 | 0,00 |
| Edifícios e outras construções | 0,00 | 0,00 | 0,00 | 0,00 | 0,00 | 0,00 | 0,00 | 0,00 | 0,00 |
| Outras Propriedades de Investimento | 0,00 | 0,00 | 0,00 | 0,00 | 0,00 | 0,00 | 0,00 | 0,00 | 0,00 |
| Propriedades de Investimento em curso | 0,00 | 0,00 | 0,00 | 0,00 | 0,00 | 0,00 | 0,00 | 0,00 | 0,00 |
| Total: | 0,00 | 0,00 | 0,00 | 0,00 | 0,00 | 0,00 | 0,00 | 0,00 | 0,00 |

Município do Corvo



Propr. de Investimento - Adições

Ano 2023

Propriedades de Investimento - Adições

| RUBRICAS | Adições | | | | | | | | | |
|---------------------------------------|----------|--------|--------|--------------------|-----------|---------------------|--------------|-------------------|--------|-----------|
| | Internas | Compra | Cessão | Transfer. ou troca | Doação | Doação em pagamento | Locação fin. | Fusão, cisão, ... | Outras | Total |
| Propriedades de Investimento | | | | | | | | | | |
| Bens de domínio público | 0,00 | 0,00 | 0,00 | 0,00 | 0,00 | 0,00 | 0,00 | 0,00 | 0,00 | 0,00 |
| Terrenos e recursos naturais | 0,00 | 0,00 | 0,00 | 0,00 | 0,00 | 0,00 | 0,00 | 0,00 | 0,00 | 0,00 |
| Edifícios e outras construções | 0,00 | 0,00 | 0,00 | 0,00 | 29 979,18 | 0,00 | 0,00 | 0,00 | 0,00 | 29 979,18 |
| Outras Propriedades de Investimento | 0,00 | 0,00 | 0,00 | 0,00 | 0,00 | 0,00 | 0,00 | 0,00 | 0,00 | 0,00 |
| Propriedades de Investimento em curso | 0,00 | 0,00 | 0,00 | 0,00 | 0,00 | 0,00 | 0,00 | 0,00 | 0,00 | 0,00 |
| Totais: | 0,00 | 0,00 | 0,00 | 0,00 | 29 979,18 | 0,00 | 0,00 | 0,00 | 0,00 | 29 979,18 |

MUNICÍPIO DO CORVO

Propriedades de Investimento - Adições

| RUBRICAS | Adições | | | | | | | | | |
|---------------------------------------|----------|--------|--------|--------------------|--------|--------------------|--------------|-------------------|--------|-------|
| | Internas | Compra | Cessão | Transfer. ou troca | Doação | Dação em pagamento | Locação fin. | Fusão, cisão, ... | Outras | Total |
| Propriedades de Investimento | | | | | | | | | | |
| Bens de domínio público | 0,00 | 0,00 | 0,00 | 0,00 | 0,00 | 0,00 | 0,00 | 0,00 | 0,00 | 0,00 |
| Terrenos e recursos naturais | 0,00 | 0,00 | 0,00 | 0,00 | 0,00 | 0,00 | 0,00 | 0,00 | 0,00 | 0,00 |
| Edifícios e outras construções | 0,00 | 0,00 | 0,00 | 0,00 | 0,00 | 0,00 | 0,00 | 0,00 | 0,00 | 0,00 |
| Outras Propriedades de Investimento | 0,00 | 0,00 | 0,00 | 0,00 | 0,00 | 0,00 | 0,00 | 0,00 | 0,00 | 0,00 |
| Propriedades de Investimento em curso | 0,00 | 0,00 | 0,00 | 0,00 | 0,00 | 0,00 | 0,00 | 0,00 | 0,00 | 0,00 |
| Totais: | 0,00 | 0,00 | 0,00 | 0,00 | 0,00 | 0,00 | 0,00 | 0,00 | 0,00 | 0,00 |

Município do Corvo



Propr. de Investimento - Diminuições

Ano 2023

Propriedades de Investimento - Diminuições

| RUBRICAS | Diminuições | | | | |
|---------------------------------------|-----------------------------|------------------------|------------------------------|--------|-------|
| | Alienações a título oneroso | Transferência ou troca | Fusão, cisão, reestruturação | Outras | Total |
| Propriedades de Investimento | | | | | |
| Bens de domínio público | 0,00 | 0,00 | 0,00 | 0,00 | 0,00 |
| Terrenos e recursos naturais | 0,00 | 0,00 | 0,00 | 0,00 | 0,00 |
| Edifícios e outras construções | 0,00 | 0,00 | 0,00 | 0,00 | 0,00 |
| Outras Propriedades de Investimento | 0,00 | 0,00 | 0,00 | 0,00 | 0,00 |
| Propriedades de Investimento em curso | 0,00 | 0,00 | 0,00 | 0,00 | 0,00 |
| | 0,00 | 0,00 | 0,00 | 0,00 | 0,00 |
| Total: | 0,00 | 0,00 | 0,00 | 0,00 | 0,00 |

MUNICÍPIO DO CORVO

Propriedades de Investimento - Diminuições

| RUBRICAS | Diminuições | | | | |
|---------------------------------------|-----------------------------|------------------------|------------------------------|--------|-------|
| | Alienações a título oneroso | Transferência ou troca | Fusão, cisão, reestruturação | Outras | Total |
| Propriedades de Investimento | | | | | |
| Bens de domínio público | 0,00 | 0,00 | 0,00 | 0,00 | 0,00 |
| Terrenos e recursos naturais | 0,00 | 0,00 | 0,00 | 0,00 | 0,00 |
| Edifícios e outras construções | 0,00 | 0,00 | 0,00 | 0,00 | 0,00 |
| Outras Propriedades de Investimento | 0,00 | 0,00 | 0,00 | 0,00 | 0,00 |
| Propriedades de Investimento em curso | 0,00 | 0,00 | 0,00 | 0,00 | 0,00 |
| | 0,00 | 0,00 | 0,00 | 0,00 | 0,00 |
| Total: | 0,00 | 0,00 | 0,00 | 0,00 | 0,00 |

Município do Corvo



Imparidade de Ativos

Ano 2023

2023

Imparidade de Ativos

| Classes | Quantia Bruta | Perdas por Imparidade Acumulada | Reversão de imparidades | Quantia Recuperável |
|--|----------------------|---------------------------------|-------------------------|----------------------|
| Depósitos à ordem | 1 067 594,46 | 0,00 | 0,00 | 1 067 594,46 |
| Outros depósitos | 8 220,76 | 0,00 | 0,00 | 8 220,76 |
| Outros instrumentos financeiros a curto prazo | 0,00 | 0,00 | 0,00 | 0,00 |
| Devedores e credores por transferências, subsídios e empréstimos bonificados | 0,00 | 0,00 | 0,00 | 0,00 |
| Clientes, contribuintes e utentes | 3 634,72 | 0,00 | 0,00 | 3 634,72 |
| Fornecedores | 0,00 | 0,00 | 0,00 | 0,00 |
| Pessoal | 0,00 | 0,00 | 0,00 | 0,00 |
| Acionistas/sócios/associados | 0,00 | 0,00 | 0,00 | 0,00 |
| Outras contas a receber e a pagar | 117 866,23 | 0,00 | 0,00 | 117 866,23 |
| Inventários estratégicos e bens a transferir | 0,00 | 0,00 | 0,00 | 0,00 |
| Mercadorias | 0,00 | 0,00 | 0,00 | 0,00 |
| Matérias-primas, subsidiárias e de consumo | 51 362,29 | 0,00 | 0,00 | 51 362,29 |
| Produtos acabados e intermédios | 0,00 | 0,00 | 0,00 | 0,00 |
| Subprodutos, desperdícios, resíduos e refugos | 0,00 | 0,00 | 0,00 | 0,00 |
| Produtos e trabalhos em curso | 0,00 | 0,00 | 0,00 | 0,00 |
| Ativos biológicos | 0,00 | 0,00 | 0,00 | 0,00 |
| Adiantamentos por conta de compras | 0,00 | 0,00 | 0,00 | 0,00 |
| Investimentos financeiros | 66 847,50 | 0,00 | 0,00 | 66 847,50 |
| Propriedades de investimento | 390 069,25 | 0,00 | 0,00 | 390 069,25 |
| Ativos fixos tangíveis | 9 057 725,99 | 0,00 | 0,00 | 9 057 725,99 |
| Ativos intangíveis | 56 539,82 | 0,00 | 0,00 | 56 539,82 |
| Investimentos em curso | 1 477 117,62 | 0,00 | 0,00 | 1 477 117,62 |
| Ativos não correntes detidos para venda | 0,00 | 0,00 | 0,00 | 0,00 |
| Total: | 12 296 978,64 | 0,00 | 0,00 | 12 296 978,64 |

Município do Corvo



Provisões, Passivos e Ativos Contingentes

Ano 2023

Município do Corvo



Ativos Financeiros

Ano 2023

18 - Ativos Financeiros

2023

| RUBRICAS | Quantia escriturada inicial | Variações | | | | | | Quantia escriturada final |
|--|-----------------------------|-----------|------------------------|-------------|------------|-------------------|--------------------|---------------------------|
| | | Compras | Rev. Perdas Imparidade | Outros Aum. | Alienações | Perdas imparidade | Outras Diminuições | |
| Entidades controladas | | | | | | | | |
| 4111141 - Lacticorvo, CIPRL | 55 878,67 | 0,00 | 0,00 | 0,00 | 0,00 | 0,00 | -55878,67 | 0,00 |
| Outras entidades | | | | | | | | |
| 41411 - FAM - Fundo de Apoio Municipal | 66 847,50 | 0,00 | 0,00 | 0,00 | 0,00 | 0,00 | 0,00 | 66 847,50 |
| Total: | 122 726,17 | 0,00 | 0,00 | 0,00 | 0,00 | 0,00 | -55878,67 | 66 847,50 |